

CATÁLOGO DE PEÇAS

2023



RODOPLANT
INDUSTRIAL AGRÍCOLA

WWW.RODOPLANT.COM

A RODOPLANT

Visando aliar qualidade de produtos com agilidade na entrega às revendas, tem-se início no ano de 2013 as atividades da Rodoplant Industrial Agrícola. Empresa especializada na comercialização de peças e componentes para implementos agrícolas na área de plantio e colheita.

Buscando solidificação no mercado, a Rodoplant trabalhou ao longo desses anos para aumentar seu portfólio, prezando pela satisfação do cliente. Hoje, orgulha-se em apresentar uma seleção de mais de 5.000 itens, para melhor atender às necessidades do mercado.

A Rodoplant acredita que um bom atendimento é sempre guiado por fatores fundamentais como: atenção, escuta e adaptação às necessidades do cliente. Tendo isso em mente, investe em um modelo logístico eficaz, proporcionando a agilidade e qualidade, requisitos fundamentais que norteiam os seus negócios.



MISSÃO

Ofertar ao mercado de reposição agrícola um abrangente portfólio de peças e curto prazo de entrega, garantindo melhor custo benefício ao cliente e sustentabilidade ao negócio.

VISÃO

Ocupar posição de destaque nacional na comercialização de peças alternativas, tornando-se referência no setor de atuação.

VALORES

Ética
Inovação
Comprometimento
Desenvolvimento
Foco no cliente

**VALOR NÃO SE TRATA DE PREÇO,
MAS SIM DE ATENDIMENTO E QUALIDADE.**

SUMÁRIO

PLANTADEIRA AGCO

- 4 - 5 ABRACADEIRAS
- 6 AROS E PROTETORES
- 7 - 10 BUCHAS
- 11 - 15 COMPONENTES DE FIXAÇÃO - PARAFUSOS
- 16 COMPONENTES DE FIXAÇÃO - ANÉIS ELÁSTICOS
- 17 COMPONENTES DE FIXAÇÃO - CONTRAPINOS
- 18 COMPONENTES DE FIXAÇÃO - PINOS ELÁSTICOS
- 19 - 21 COMPONENTES DOSADOR DE ADUBO
- 22 COMPONENTES EM BORRACHA
- 23 - 30 COMPONENTES EM GERAL
- 31 - 43 COMPONENTES EM FERRO FUNDIDO
- 44 - 49 COMPONENTES EM PLÁSTICO
- 50 CORRENTES
- 51 - 56 CONJUNTOS MONTADOS
- 57 - 67 CONJUNTOS SOLDADOS
- 68 DISCOS
- 69 - 72 EIXOS
- 73 LINHAS COMPLETAS
- 74 - 76 MOLAS
- 77 PROTETORES / DEFLETORES
- 78 ROLAMENTOS
- 79 ROTOMOLDADOS
- 80 VEDAÇÃO E LUBRIFICAÇÃO

PLANTADEIRA VENCE TUDO

- 81 COMPONENTES DE FIXAÇÃO - PARAFUSOS
- 82 COMPONENTES DE FIXAÇÃO - ANÉIS ELÁSTICOS
- 82 COMPONENTES DE FIXAÇÃO - PINOS ELÁSTICOS
- 83 - 84 DOSADOR DE ADUBO
- 85 COMPONENTES EM BORRACHA
- 86 COMPONENTES EM FERRO FUNDIDO
- 87 - 89 COMPONENTES EM PLÁSTICO
- 90 - 95 COMPONENTES EM GERAL
- 96 CONJUNTOS MONTADOS
- 97 DISCOS
- 98 - 99 MOLAS
- 100 ROLAMENTOS
- 101 VEDAÇÃO E LUBRIFICAÇÃO

PLANTADEIRA STARA

- 102 - 103 COMPONENTES DOSADOR DE ADUBO
- 104 COMPONENTES DE FIXAÇÃO - ANÉIS ELÁSTICOS E CONTRAPINOS
- 105 COMPONENTES DE FIXAÇÃO - PARAFUSOS
- 106 COMPONENTES EM BORRACHA
- 107 COMPONENTES EM FERRO FUNDIDO
- 108 - 113 COMPONENTES EM GERAL
- 114 COMPONENTES EM PLÁSTICO
- 115 DISCOS
- 116 MOLAS
- 117 VEDAÇÃO E LUBRIFICAÇÃO
- 117 ROLAMENTOS

PLANTADEIRA JOHN DEERE

- 118 COMPONENTES DE FIXAÇÃO - PARAFUSOS
- 119 - 120 COMPONENTES EM GERAL
- 121 - 122 COMPONENTES EM PLÁSTICO
- 123 COMPONENTES EM BORRACHA
- 124 CONJUNTOS MONTADOS
- 125 - 126 MOLAS
- 127 VEDAÇÃO
- 127 ROLAMENTOS

PLATAFORMA AGCO

- 128 - 134 COMPONENTES EM GERAL
- 134 COMPONENTES EM PLÁSTICO
- 135 COMPONENTES EM FERRO FUNDIDO
- 136 CONJUNTOS MONTADOS
- 137 MOLAS
- 138 ROTOMOLDADOS
- 139 VEDAÇÃO

PLATAFORMA VENCE TUDO

- 140 - 143 COMPONENTES EM GERAL
- 144 COMPONENTES EM PLÁSTICO
- 145 ROTOMOLDADOS

IMPLEMENTOS AGCO

- 146 - 147 DISTRIBUIDOR DE FERTILIZANTES

IMPLEMENTOS STARA

- 148 DISTRIBUIDOR DE FERTILIZANTES

COLHEITADEIRA AGCO

- 149 - 150 COMPONENTES EM GERAL
- 151 DESLIZADORES E DIVISORES

COLHEITADEIRA JOHN DEERE

- 152 - 157 COMPONENTES EM GERAL

ABRAÇADEIRAS PLANTADEIRA | LINHA AGCO



CÓD. RP19150022

ABRAÇADEIRA APOIO MARCADOR
APLICAÇÃO: MARCADOR DE LINHA



CÓD. RP20080008

ABRAÇADEIRA BRAÇO LIMPA TRILHO
APLICAÇÃO: LIMPA TRILHO



CÓD. RP20050037

ABRAÇADEIRA CAIXA ADUBO
APLICAÇÃO: CAIXA DE ADUBO



CÓD. RP07020001

ABRAÇADEIRA CHASSI 5300 A 22 X 320
APLICAÇÃO: SUPORTE RODADO



CÓD. RP36080005

ABRAÇADEIRA DA LINHA
APLICAÇÃO: FIXAÇÃO LINHA DE SEMENTE



CÓD. RP57060009

ABRAÇADEIRA DA LINHA SEMENTE
APLICAÇÃO: FIXAÇÃO LINHA DE SEMENTE



CÓD. RP20100051

ABRAÇADEIRA DESLIZADORA CATRACA 05
APLICAÇÃO: FIXAÇÃO SUPORTE DA CATRACA



CÓD. RP57250011

ABRAÇADEIRA DO SUPORTE TRAVA
APLICAÇÃO: RODADO DE TRANSPORTE



CÓD. RP01020001

ABRAÇADEIRA ENGATE ACOPLAMENTO
APLICAÇÃO: ACOPLAMENTO



CÓD. RP59050018

ABRAÇADEIRA EXTERNA MAIOR RESERVATÓRIO
APLICAÇÃO: RESERVATÓRIO MÚLTIPLA



CÓD. RP25080003

ABRAÇADEIRA GARRA DA LINHA SEMENTE
APLICAÇÃO: LINHA DE SEMENTE



CÓD. RP12060007

ABRAÇADEIRA GARRA LH DA SEMENTE
APLICAÇÃO: LINHA DE SEMENTE



CÓD. RP59050016

ABRAÇADEIRA INTERNA MENOR RESERVATÓRIO
APLICAÇÃO: RESERVATÓRIO MÚLTIPLA



CÓD. RP36080001

ABRAÇADEIRA LINHA DA SEM COMP
APLICAÇÃO: LINHA DE SEMENTE



CÓD. RPACW1706400

ABRAÇADEIRA LINHA DE SEMENTE
APLICAÇÃO: LINHA DE SEMENTE



CÓD. RP32080004

ABRAÇADEIRA LINHA PTG HT
APLICAÇÃO: LINHA DE SEMENTE

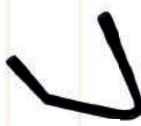

CÓD. RP12060001

ABRAÇADEIRA LINHA SEMENTE (12 X 306)
APLICAÇÃO: LINHA DE SEMENTE



CÓD. RP12140031

ABRAÇADEIRA LINHA TRIGO
APLICAÇÃO: LINHA DE INVERNO

ABRAÇADEIRAS PLANTADEIRA | LINHA AGCO



CÓD. RP12140014

ABRAÇADEIRA LONGA LINHA TRIGO
APLICAÇÃO: LINHA DE INVERNO



CÓD. RP20020003

ABRAÇADEIRA PROTETOR VARETAS
APLICAÇÃO: FIXAÇÃO PROTEÇÃO



CÓD. RP08030005

ABRAÇADEIRA RODADO (22 X 380)
APLICAÇÃO: RODADO



CÓD. RP7041544M1

ABRAÇADEIRA RODADO HY TECH
APLICAÇÃO: RODADO



CÓD. RP20030003

ABRAÇADEIRA RODADO HY TECH (7041544M1)
APLICAÇÃO: RODADO



CÓD. RP20080002

ABRAÇADEIRA SUPERIOR LH SEMENTE
APLICAÇÃO: LINHA DE SEMENTE



CÓD. RP20100018

ABRAÇADEIRA SUPORTE CATRACA HT
APLICAÇÃO: SUPORTE DA CATRACA



CÓD. RP08020002

ABRAÇADEIRA SUPORTE CHASSI
APLICAÇÃO: SUPORTE MARCADOR



CÓD. RP08140012

ABRAÇADEIRA SUPORTE DE CORTE
APLICAÇÃO: FIXAÇÃO LINHA DE CORTE



CÓD. RP29080002

ABRAÇADEIRA SUPORTE LINHA TRIGO
APLICAÇÃO: LINHA DE INVERNO



CÓD. RP12140009

ABRAÇADEIRA SUPORTE LINHA TRIGO
APLICAÇÃO: LINHA DE INVERNO



CÓD. RP20020026

ABRAÇADEIRA TRAVA CHASSI
APLICAÇÃO: TRAVA CHASSIS



CÓD. RP12140019

ABRAÇADEIRA TRAVESSA LINHA TRIGO
APLICAÇÃO: LINHA DE INVERNO



CÓD. RP20080013

ABRAÇADEIRA TUBO LIMPA TRILHO
APLICAÇÃO: LIMPA TRILHO



CÓD. RP20150028

ABRAÇADEIRA TUBO MARCADOR DE LINHA
APLICAÇÃO: MARCADOR DE LINHA



CÓD. RP19150022

ABRAÇADEIRA APOIO MARCADOR
APLICAÇÃO: MARCADOR DE LINHA

AROS E PROTETORES PLANTADEIRA | LINHA AGCO



CÓD. RP12080009

ARO COMPACTADOR
APLICAÇÃO: COMPACTADOR



CÓD. RP17080039

ARO LIMITADOR SULCADOR
APLICAÇÃO: LIMITADOR



CÓD. RP17080001

ARO RODA COMPACTADORA V
APLICAÇÃO: COMPACTADOR



CÓD. RP17080016

ARO RODA LIMITADORA RETA LARGA
APLICAÇÃO: LIMITADOR



CÓD. RP95005718

ARO 5KB X 16 CINZA FUMAÇA
APLICAÇÃO: RODADO TRANSPORTE



CÓD. RP12080003

ARO LIMITADOR PRETO
APLICAÇÃO: LIMITADOR



CÓD. RP12080023

ARO RODA COMPACTADORA TRIGO
APLICAÇÃO: COMPACTADOR



CÓD. RP7043005M1

ARO RODA COMPACTADORA V
APLICAÇÃO: COMPACTADOR



CÓD. RP95005708

ARO 5 KB X 16 C/RAMP CINZA
APLICAÇÃO: RODADO



CÓD. RP7042923M1

ARO LIMITADOR PRETO
APLICAÇÃO: LIMITADOR



CÓD. RP7042925M1

ARO RODA COMPACTADORA TRIGO
APLICAÇÃO: COMPACTADOR



CÓD. RP7041286M1

ARO RODA LIMITADORA LARGA
APLICAÇÃO: LIMITADOR



CÓD. RP95005717

ARO W 8 X 16
APLICAÇÃO: RODADO TANDEM

BUCHAS PLANTADEIRA | LINHA AGCO



CÓD. RP04130004

BUCHA DO RETENTOR
APLICAÇÃO: GERAL



CÓD. RP10060015

BUCHA MAIOR BARRA ESPACADORA
APLICAÇÃO: GERAL



CÓD. RP12070032

BUCHA BATENTE FUNDIDA (12070012)
APLICAÇÃO: GERAL



CÓD. RP17070002

BUCHA PANTOGRAFO
APLICAÇÃO: GERAL



CÓD. RP17080029

BUCHA REGULADOR COMPACTADOR
APLICAÇÃO: GERAL



CÓD. RP17080049

BUCHA EXTERNA BALANCIM
APLICAÇÃO: GERAL



CÓD. RP09030003

BUCHA RODADO 7417 SS 9521 A
APLICAÇÃO: GERAL



CÓD. RP12060015

BUCHA BARRA ESPACADORA
APLICAÇÃO: GERAL



CÓD. RP12080006

BUCHA COMPACTADOR HIDRAULICAS
APLICAÇÃO: GERAL



CÓD. RP17080003

BUCHA BALANCIM
APLICAÇÃO: GERAL



CÓD. RP17080034

BUCHA COMPACTADORA
APLICAÇÃO: GERAL



CÓD. RP17080050

BUCHA TEMPERADA D 20 X D16 X 29
APLICAÇÃO: GERAL



CÓD. RP10050005

BUCHA TRAVA EIXO
APLICAÇÃO: GERAL



CÓD. RP12070004

BUCHA ESTRUTURA DA LINHA
APLICAÇÃO: GERAL



CÓD. RP12080026

BUCHA
APLICAÇÃO: GERAL



CÓD. RP17080021

BUCHA ESPAÇADOR CUBO
APLICAÇÃO: GERAL



CÓD. RP17080048

BUCHA INTERNA BALANCIM
APLICAÇÃO: GERAL



CÓD. RP19030002

BUCHA EIXO RODADO 15000
APLICAÇÃO: GERAL

BUCHAS PLANTADEIRA | LINHA AGCO



CÓD. RP19050003

BUCHA EXTERNA CAIX INT DIST ADUBO 15000
APLICAÇÃO: GERAL



CÓD. RP19150010

BUCHA EIXO MARCADOR 15000
APLICAÇÃO: GERAL



CÓD. RP20030013

BUCHA ESTRUTURA RODADO
APLICAÇÃO: GERAL



CÓD. RP20030024

BUCHA ROLETE RODADO HT 03
APLICAÇÃO: GERAL



CÓD. RP20050007

BUCHA MENOR ADUBO 51 MM
APLICAÇÃO: GERAL



CÓD. RP20050008

BUCHA MAIOR ADUBO 340 MM
APLICAÇÃO: GERAL



CÓD. RP20060006

BUCHA ESPACADORA TRANSMISSÃO LH 2002
APLICAÇÃO: GERAL



CÓD. RP20080016

BUCHA DE DESGASTE
APLICAÇÃO: GERAL



CÓD. RP20080024

BUCHA SEPARADORA
APLICAÇÃO: GERAL



CÓD. RP20080025

BUCHA LIMITADORA
APLICAÇÃO: GERAL



CÓD. RP20100052

BUCHA ESTICADOR CORRENTE
APLICAÇÃO: GERAL



CÓD. RP20100061

BUCHA ROLETE A 25
APLICAÇÃO: GERAL



CÓD. RP20100063

BUCHA ROLETE A 25
APLICAÇÃO: GERAL



CÓD. RP20140005

BUCHA HASTE CILINDRO 12000
APLICAÇÃO: GERAL



CÓD. RP21050001

BUCHA MAIOR DISTRIBUIÇÃO ADUBO HT 294MM
APLICAÇÃO: GERAL



CÓD. RP21050002

BUCHA EXTERNA DISTRIBUIÇÃO ADUBO 10000
APLICAÇÃO: GERAL



CÓD. RP25050019

BUCHA DESLIZADORA TAMPA
APLICAÇÃO: GERAL



CÓD. RP25080050

BUCHA GIRO
APLICAÇÃO: GERAL

BUCHAS PLANTADEIRA | LINHA AGCO



CÓD. RP25080052

BUCHA DE APERTO
APLICAÇÃO: GERAL



CÓD. RP25100008

BUCHA ROLETE ESTICADOR AR 42 MM
APLICAÇÃO: GERAL



CÓD. RP25100009

BUCHA AJUSTE 50 TRANSM AR 52MM
APLICAÇÃO: GERAL



CÓD. RP25100010

BUCHA AJUSTE 70
APLICAÇÃO: GERAL



CÓD. RP29080012

BUCHA DESGASTE
APLICAÇÃO: GERAL



CÓD. RP29080402

BUCHA HASTE MOLA
APLICAÇÃO: GERAL



CÓD. RP30010019

BUCHA PROTETOR CORREN SEMB 2000 66MM
APLICAÇÃO: GERAL



CÓD. RP30030016

BUCHA MAIOR ESTRUTURA CORRENTE SEMB 2000
APLICAÇÃO: GERAL



CÓD. RP32040005

BUCHA ROLETE ESTICADOR 90 MM
APLICAÇÃO: GERAL



CÓD. RP32040006

BUCHA ROLETE ESTICADOR 50 MM
APLICAÇÃO: GERAL



CÓD. RP32080035

BUCHA REGULAGEM COMPACTADOR
APLICAÇÃO: GERAL



CÓD. RP32080050

BUCHA TRASEIRA DO DOSADOR
APLICAÇÃO: GERAL



CÓD. RP32080051

BUCHA DIANTEIRA FIX DOSADOR
APLICAÇÃO: GERAL



CÓD. RP32100048

BUCHA ROLETE A 60
APLICAÇÃO: GERAL



CÓD. RP36100006

BUCHA TENSOR CORRENTE ADUBO
APLICAÇÃO: GERAL



CÓD. RP36100013

BUCHA SEPARADORA
APLICAÇÃO: GERAL



CÓD. RP42030007

BUCHA EIXO RODADO SS 406
APLICAÇÃO: GERAL



CÓD. RP42100007

BUCHA MENOR ESTICADOR EXPORT 40
APLICAÇÃO: GERAL

BUCHAS PLANTADEIRA | LINHA AGCO



CÓD. RP44060011

BUCHA DO ARTICULADOR BALANCIM
APLICAÇÃO: GERAL



CÓD. RP44100036

BUCHA ROLETE A21
APLICAÇÃO: GERAL



CÓD. RP51090002

BUCHA GUIA
APLICAÇÃO: GERAL



CÓD. RP53030002

BUCHA DO RETENTOR
APLICAÇÃO: GERAL



CÓD. RP53060011

BUCHA MENOR
APLICAÇÃO: GERAL



CÓD. RP53060012

BUCHA MAIOR
APLICAÇÃO: GERAL



CÓD. RP53100023

BUCHA ESTICADORA DA CORRENTE
APLICAÇÃO: GERAL



CÓD. RP57060013

BUCHA PANTOGRAFO
APLICAÇÃO: GERAL



CÓD. RP57060018

BUCHA SEPARADORA
APLICAÇÃO: GERAL



CÓD. RP57080003

BUCHA SEPARADORA COMPACTADOR
APLICAÇÃO: GERAL



CÓD. RP57080006

BUCHA DO RETENTOR
APLICAÇÃO: GERAL



CÓD. RP57080007

BUCHA SEPARADORA DO LIMITADOR
APLICAÇÃO: GERAL



CÓD. RP57080010

BUCHA SEPARADORA
APLICAÇÃO: GERAL



CÓD. RP7041222M1

BUCHA
APLICAÇÃO: GERAL



CÓD. RP7041306M1

BUCHA
APLICAÇÃO: GERAL



CÓD. RP7041785M1

BUCHA
APLICAÇÃO: GERAL



CÓD. RP7041794M1

BUCHA
APLICAÇÃO: GERAL



CÓD. RP7042278M1

INSERTO ESTICADOR
APLICAÇÃO: GERAL

COMPONENTES DE FIXAÇÃO – PARAFUSOS

PLANTADEIRA | LINHA AGCO

| CÓDIGO | DESCRIÇÃO | APLICAÇÃO | CÓDIGO | DESCRIÇÃO | APLICAÇÃO |
|--------------|--|-----------|-------------|---|-----------|
| RP95010701 | ARRUELA DENTADA MB 6 (70320022) | GERAL | RP33070005 | ARRUELA DISCO DE CORTE ESPECIAL | GERAL |
| RP95010702 | ARRUELA DENTADA MB 7 | GERAL | RP12100001 | ARRUELA DIST. QUADRADA 1.5 X 17 X D 31.5 | GERAL |
| RP95000532 | ARRUELA DENTADA MB 8 | GERAL | RP25050011 | ARRUELA DIST. SEM. 3.0 X Q 16.5 X D 37.5 | GERAL |
| RP95000514 | ARRUELA LISA 14 MM | GERAL | RP7038702M1 | ARRUELA EIXO 2004 | GERAL |
| RP95000512 | ARRUELA LISA A 12 2.75 X D 13 X D 30 | GERAL | RP12081602 | ARRUELA EIXO 2004 7038102 | GERAL |
| RP95000535 | ARRUELA LISA A 8 | GERAL | RP12060010 | ARRUELA EIXO LH SEM 2.00 X 13 X D 28 | GERAL |
| RP95000634 | ARRUELA PRESSÃO B 24 | GERAL | RP25030009 | ARRUELA EIXO RODA SST 4.25 X D 37 X D 61 | GERAL |
| RP95000606 | ARRUELA PRESAO B 6 | GERAL | RP25010006 | ARRUELA ENGATE CABEÇALHO | GERAL |
| RP339374X1 | ARRUELA PRESSÃO | GERAL | RP20050040 | ARRUELA FURO QUADRADO 1.2 X 16.8 X 40.6 | GERAL |
| RP339369X1 | ARRUELA PRESSÃO | GERAL | RP53160002 | ARRUELA FURO QUADRADO 11 | GERAL |
| RP339377X1 | ARRUELA PRESSÃO | GERAL | RP12130005 | ARRUELA FURRO QUADRADO | GERAL |
| RP1440319X1 | ARRUELA PRESSÃO | GERAL | RP32070002 | ARRUELA GARF DC PTG 4.75 X D 36.3 X D 55 | GERAL |
| RP95000618 | ARRUELA PRESSÃO 3/4 | GERAL | RP17070007 | ARRUELA LISA 4.75 X D 37 X D 66.8 | GERAL |
| RP95000610 | ARRUELA PRESSÃO B 10 | GERAL | RP95000510 | ARRUELA LISA A 10 2.00 X D 10.5 X D 25 | GERAL |
| RP95000612 | ARRUELA PRESSÃO B 12 | GERAL | RP95000512 | ARRUELA LISA A 12 2.75 X D 13 X D 30 | GERAL |
| RP95000614 | ARRUELA PRESSÃO B 14 | GERAL | RP7041634M1 | ARRUELA LISA A 12 ESP 4.75 | GERAL |
| RP95000616 | ARRUELA PRESSÃO B 16 | GERAL | RP95000516 | ARRUELA LISA A 16.3 X D 17 X D 40 | GERAL |
| RP95000620 | ARRUELA PRESSÃO B 20 | GERAL | RP95000518 | ARRUELA LISA A 18 3.00 X D 19 X D 34 | GERAL |
| RP95000622 | ARRUELA PRESSÃO B 22 | GERAL | RP95000520 | ARRUELA LISA A 20 3.00 X D 20.5 X D 43 | GERAL |
| RP95000608 | ARRUELA PRESSÃO B 8 | GERAL | RP95000522 | ARRUELA LISA A 22 3.00 X D 23 X D 39 392913X1 | GERAL |
| RP12060046 | ARRUELA AJUS.EIXO DC D 1.2 X D 22 X D 30 | GERAL | RP95000533 | ARRUELA LISA A 24 2.65 X D 25 X D 45 | GERAL |
| RP12060045 | ARRUELA AJUS.EIXO DD.1.2 X D 18 X D 30 | GERAL | RP95000526 | ARRUELA LISA A 26 1.90 X D 26.4 X D 47 | GERAL |
| RP12090009 | ARRUELA AJUSTE ACOP.LI 0.5 X D 30 X D 40 | GERAL | RP95000506 | ARRUELA LISA A 6 MM | GERAL |
| RP53060016 | ARRUELA AJUSTE DISCO DUPLO | GERAL | RP95000508 | ARRUELA LISA A 8 1.60 X D 8.4 X D 22 | GERAL |
| RP08120004 | ARRUELA AJUSTE ENGR DIST 2 X D 31 X D 4 | GERAL | RP07130007 | ARRUELA LISA DC 1.5 X D 36 X D 50 | GERAL |
| RP17070013 | ARRUELA BRAÇO LH 2.00 X D 16.5 X D 40 | GERAL | RP20050102 | ARRUELA PROTETOR SEM FIM AUBO | GERAL |
| RP20150038 | ARRUELA CUBO MAR LH 4.5XD21XD49.5 | GERAL | RP44050060 | ARRUELA QUADRADA INOX 07000060 | GERAL |
| RPACW2312460 | ARRUELA DE COBERTURA | GERAL | RP07080017 | ARRUELA ROLETE 1.5 X D 20.5 X D 38 | GERAL |
| RP25080042 | ARRUELA DE ENCOSTO | GERAL | RP07060018 | ARRUELA ROTOR 2.6 X D 19.6 X D 40.6 | GERAL |
| RP7041316M1 | ARRUELA DE FIXAÇÃO NILOS | GERAL | RP07060019 | ARRUELA ROTOR 1.5 X D 16.4 X D 36 | GERAL |
| RP10070002 | ARRUELA DISCO DE CORTE | GERAL | RP95001015 | PA AUTO ATARRAXANTE C/FLANGE 3 X 16 | GERAL |

COMPONENTES DE FIXAÇÃO – PARAFUSOS

PLANTADEIRA | LINHA AGCO

| CÓDIGO | DESCRIÇÃO | APLICAÇÃO | CÓDIGO | DESCRIÇÃO | APLICAÇÃO |
|-------------|--|-----------|-------------|----------------------------|-----------|
| RP95001202 | PA CAB ESCAREADA 8.8 MA 6 X 16 | GERAL | RP95001067 | PA SXT 8.8 MA 12 X 110 | GERAL |
| RP95001403 | PA CAB ESCAREADA 8.8 MA 6 X 20 | GERAL | RP95001038 | PA SXT 8.8 MA 12 X 120 | GERAL |
| RP95001201 | PA CAB ESCAREADA 8.8 MA 8 X 25 | GERAL | RP95001083 | PA SXT 8.8 MA 12 X 140 | GERAL |
| RP95001205 | PA CAB FENDA 8.8 MA 4 X 16 | GERAL | RP95001027 | PA SXT 8.8 MA 12 X 20 | GERAL |
| RP1440987X1 | PA CAB. ESC | GERAL | RP95001028 | PA SXT 8.8 MA 12 X 25 | GERAL |
| RP95001206 | PA CAB. ESC 8.8 MA 8 X 20 | GERAL | RP3009506X1 | PA SXT 8.8 MA 12 X 30 | GERAL |
| RP95001209 | PA CAB. ESCAREADA 8.8 MA 8 X 16 | GERAL | RP95001029 | PA SXT 8.8 MA 12 X 35 | GERAL |
| RP95002111 | PA CAB. ESCAREADA INT MA 8.8 10 X 70 | GERAL | RP95001030 | PA SXT 8.8 MA 12 X 40 | GERAL |
| RP95001301 | PA CRAVO 9/16 X 1 3/4 UNF (COD. 80209) | GERAL | RP95001070 | PA SXT 8.8 MA 12 X 45 | GERAL |
| RP95001134 | PA FRANCES 8.8 MA 12 X 100 | GERAL | RP95001031 | PA SXT 8.8 MA 12 X 50 R.P. | GERAL |
| RP95001023 | PA SXT 5.8 MA 10 X 50 R.P. | GERAL | RP95001078 | PA SXT 8.8 MA 12 X 55 | GERAL |
| RP95000002 | PA SXT 5.8 MA 10 X 50 R.T. | GERAL | RP95001033 | PA SXT 8.8 MA 12 X 60 | GERAL |
| RP95001014 | PA SXT 8.8 MA 8 X 90 | GERAL | RP95001034 | PA SXT 8.8 MA 12 X 65 | GERAL |
| RP95001039 | PA SXT 8.8 MA 10 X 100 | GERAL | RP95000711 | PA SXT 8.8 MA 12 X 70 R.P. | GERAL |
| RP95001056 | PA SXT 8.8 MA 10 X 120 | GERAL | RP95001144 | PA SXT 8.8 MA 12 X 70 R.T. | GERAL |
| RP95001188 | PA SXT 8.8 MA 10 X 150 | GERAL | RP95001065 | PA SXT 8.8 MA 12 X 75 | GERAL |
| RP95001016 | PA SXT 8.8 MA 10 X 20 | GERAL | RP95001035 | PA SXT 8.8 MA 12 X 80 | GERAL |
| RP95001018 | PA SXT 8.8 MA 10 X 25 | GERAL | RP95001060 | PA SXT 8.8 MA 12 X 85 | GERAL |
| RP95001019 | PA SXT 8.8 MA 10 X 30 | GERAL | RP95001036 | PA SXT 8.8 MA 12 X 90 | GERAL |
| RP95001020 | PA SXT 8.8 MA 10 X 35 | GERAL | RP95001149 | PA SXT 8.8 MA 14 X 150 | GERAL |
| RP95001021 | PA SXT 8.8 MA 10 X 40 | GERAL | RP95001069 | PA SXT 8.8 MA 14 X 35 | GERAL |
| RP95001022 | PA SXT 8.8 MA 10 X 45 | GERAL | RP95001066 | PA SXT 8.8 MA 14 X 45 | GERAL |
| RP95001024 | PA SXT 8.8 MA 10 X 50 R. T. | GERAL | RP95001229 | PA SXT 8.8 MA 14 X 50 | GERAL |
| RP95001025 | PA SXT 8.8 MA 10 X 60 | GERAL | RP95001072 | PA SXT 8.8 MA 14 X 55 | GERAL |
| RP95000735 | PA SXT 8.8 MA 10 X 65 | GERAL | RP95000714 | PA SXT 8.8 MA 14 X 60 | GERAL |
| RP95001085 | PA SXT 8.8 MA 10 X 70 | GERAL | RP95001063 | PA SXT 8.8 MA 14 X 70 | GERAL |
| RP95001087 | PA SXT 8.8 MA 10 X 75 | GERAL | RP95001073 | PA SXT 8.8 MA 16 X 40 | GERAL |
| RP95001086 | PA SXT 8.8 MA 10 X 80 | GERAL | RP95001081 | PA SXT 8.8 MA 16 X 110 | GERAL |
| RP95001011 | PA SXT 8.8 MA 10 X 90 | GERAL | RP95001082 | PA SXT 8.8 MA 16 X 120 | GERAL |
| RP95001012 | PA SXT 8.8 MA 10 X 95 | GERAL | RP95001045 | PA SXT 8.8 MA 16 X 130 | GERAL |
| RP95001037 | PA SXT 8.8 MA 12 X 100 R.P. | GERAL | RP95001046 | PA SXT 8.8 MA 16 X 140 | GERAL |

COMPONENTES DE FIXAÇÃO – PARAFUSOS

PLANTADEIRA | LINHA AGCO

| CÓDIGO | DESCRIÇÃO | APLICAÇÃO | CÓDIGO | DESCRIÇÃO | APLICAÇÃO |
|------------|----------------------------|-----------|------------|-------------------------------------|-----------|
| RP95001049 | PA SXT 8.8 MA 16 X 160 | GERAL | RP95001080 | PA SXT 8.8 MA 8 X 75 | GERAL |
| RP95000702 | PA SXT 8.8 MA 16 X 190 | GERAL | RP95001143 | PA SXT 8.8 MB 20 X 165 R.P. | GERAL |
| RP95001047 | PA SXT 8.8 MA 16 X 200 | GERAL | RP95001241 | PA SXT 8.8 MB 24 X 80 | GERAL |
| RP95001098 | PA SXT 8.8 MA 16 X 45 R.E. | GERAL | RP95001032 | PARAF SEXT 8.8 MA – 12 X 50 R.TOTAL | GERAL |
| RP95001076 | PA SXT 8.8 MA 16 X 45 R.T. | GERAL | RP95001304 | PARAF. RODA CL.8.8 MB 20X1.5X60 | GERAL |
| RP95001077 | PA SXT 8.8 MA 16 X 50 | GERAL | RP385375X1 | PARAFUSO FRANCES | GERAL |
| RP95001042 | PA SXT 8.8 MA 16 X 55 | GERAL | RP385399X1 | PARAFUSO FRANCES | GERAL |
| RP95000710 | PA SXT 8.8 MA 16 X 80 | GERAL | RP95000703 | PARAFUSO FRANCES 16 X 90 | GERAL |
| RP95001199 | PA SXT 8.8 MA 16 X 90 | GERAL | RP95001116 | PARAFUSO FRANCES 8.8 MA – 8 X 20 | GERAL |
| RP95001052 | PA SXT 8.8 MA 20 X 130 | GERAL | RP95001117 | PARAFUSO FRANCES 8.8 MA 8 X 16 | GERAL |
| RP95000717 | PA SXT 8.8 MA 20 X 140 | GERAL | RP95001104 | PARAFUSO FRANCES 8.8 MA 8 X 40 | GERAL |
| RP95001055 | PA SXT 8.8 MA 20 X 160 | GERAL | RP95001154 | PARAFUSO FRANCES 8.8 MA 10 X 100 | GERAL |
| RP95000701 | PA SXT 8.8 MA 20 X 170 | GERAL | RP95001148 | PARAFUSO FRANCES 8.8 MA 10 X 110 | GERAL |
| RP95001054 | PA SXT 8.8 MA 20 X 60 | GERAL | RP95001128 | PARAFUSO FRANCES 8.8 MA 10 X 20 | GERAL |
| RP95001172 | PA SXT 8.8 MA 24 X 190 | GERAL | RP95001110 | PARAFUSO FRANCES 8.8 MA 10 X 25 | GERAL |
| RP95001002 | PA SXT 8.8 MA 6 X 16 | GERAL | RP95001103 | PARAFUSO FRANCES 8.8 MA 10 X 30 | GERAL |
| RP95001003 | PA SXT 8.8 MA 6 X 20 | GERAL | RP95001111 | PARAFUSO FRANCES 8.8 MA 10 X 35 | GERAL |
| RP95001026 | PA SXT 8.8 MA 6 X 25 | GERAL | RP95001127 | PARAFUSO FRANCES 8.8 MA 10 X 40 | GERAL |
| RP95001005 | PA SXT 8.8 MA 6 X 40 | GERAL | RP95001123 | PARAFUSO FRANCES 8.8 MA 10 X 45 | GERAL |
| RP95001185 | PA SXT 8.8 MA 6 X 50 | GERAL | RP95001122 | PARAFUSO FRANCES 8.8 MA 10 X 50 | GERAL |
| RP95001064 | PA SXT 8.8 MA 8 X 16 | GERAL | RP95001114 | PARAFUSO FRANCES 8.8 MA 10 X 60 | GERAL |
| RP95001007 | PA SXT 8.8 MA 8 X 20 | GERAL | RP95009002 | PARAFUSO FRANCES 8.8 MA 10 X 65 | GERAL |
| RP95001008 | PA SXT 8.8 MA 8 X 25 | GERAL | RP95001118 | PARAFUSO FRANCES 8.8 MA 10 X 70 | GERAL |
| RP95001062 | PA SXT 8.8 MA 8 X 30 | GERAL | RP95001153 | PARAFUSO FRANCES 8.8 MA 10 X 75 | GERAL |
| RP95001009 | PA SXT 8.8 MA 8 X 35 | GERAL | RP95001126 | PARAFUSO FRANCES 8.8 MA 10 X 80 | GERAL |
| RP95001010 | PA SXT 8.8 MA 8 X 40 | GERAL | RP95000715 | PARAFUSO FRANCES 8.8 MA 10 X 90 | GERAL |
| RP95001207 | PA SXT 8.8 MA 8 X 45 | GERAL | RP95001187 | PARAFUSO FRANCES 8.8 MA 12 X 110 | GERAL |
| RP95001013 | PA SXT 8.8 MA 8 X 50 | GERAL | RP95001166 | PARAFUSO FRANCES 8.8 MA 12 X 25 | GERAL |
| RP95001061 | PA SXT 8.8 MA 8 X 55 | GERAL | RP95001138 | PARAFUSO FRANCES 8.8 MA 12 X 30 | GERAL |
| RP95001119 | PA SXT 8.8 MA 8 X 60 | GERAL | RP95001160 | PARAFUSO FRANCES 8.8 MA 12 X 40 | GERAL |
| RP95001129 | PA SXT 8.8 MA 8 X 70 | GERAL | RP95001108 | PARAFUSO FRANCES 8.8 MA 12 X 45 | GERAL |

COMPONENTES DE FIXAÇÃO – PARAFUSOS PLANTADEIRA | LINHA AGCO

| CÓDIGO | DESCRIÇÃO | APLICAÇÃO | CÓDIGO | DESCRIÇÃO | APLICAÇÃO |
|-------------|-----------------------------------|-----------|-------------|---|-----------|
| RP95001161 | PARAFUSO FRANCES 8.8 MA 12 X 50 | GERAL | RP339182X1 | PARAFUSO SEXTAVADO | GERAL |
| RP95001141 | PARAFUSO FRANCES 8.8 MA 12 X 55 | GERAL | RP3008868X1 | PORCA CASTELO | GERAL |
| RP95001130 | PARAFUSO FRANCES 8.8 MA 12 X 60 | GERAL | RP95002109 | PO CAST MB 20 COROA BAIXA | GERAL |
| RP95001133 | PARAFUSO FRANCES 8.8 MA 12 X 65 | GERAL | RP95002411 | PORCA AUTO TRAVANTE MB 24 X 2 REBAIXADA | GERAL |
| RP95001140 | PARAFUSO FRANCES 8.8 MA 12 X 75 | GERAL | RP394367X1 | PORCA AUTOTRAVANTE | GERAL |
| RP95001137 | PARAFUSO FRANCES 8.8 MA 12 X 80 | GERAL | RP1440330X1 | PORCA AUTOTRAVANTE | GERAL |
| RP95001131 | PARAFUSO FRANCES 8.8 MA 12 X 90 | GERAL | RP1442739X1 | PORCA AUTOTRAVANTE | GERAL |
| RP95001109 | PARAFUSO FRANCES 8.8 MA 6 X 16 | GERAL | RP1441500X1 | PORCA AUTOTRAVANTE | GERAL |
| RP95001121 | PARAFUSO FRANCES 8.8 MA 6 X 20 | GERAL | RP1440329X1 | PORCA AUTOTRAVANTE | GERAL |
| RP95001112 | PARAFUSO FRANCES 8.8 MA 8 X 25 | GERAL | RP1442552X1 | PORCA AUTOTRAVANTE | GERAL |
| RP95001113 | PARAFUSO FRANCES 8.8 MA 8 X 30 | GERAL | RP95002406 | PORCA AUTOTRAVANTE MA 10 | GERAL |
| RP95001142 | PARAFUSO FRANCES 8.8 MA 8 X 50 | GERAL | RP95002403 | PORCA AUTOTRAVANTE MA 12 | GERAL |
| RP95001105 | PARAFUSO FRANCES 8.8 MA 8 X 55 | GERAL | RP95002412 | PORCA AUTOTRAVANTE MA 14 | GERAL |
| RP95001106 | PARAFUSO FRANCES 8.8 MA 8 X 75 | GERAL | RP95002404 | PORCA AUTOTRAVANTE MA 16 | GERAL |
| RP95001303 | PARAFUSO RECARTEADO 8.8 MA 8 X 16 | GERAL | RP95002404 | PORCA AUTOTRAVANTE MA 16 | GERAL |
| RP3009500X1 | PARAFUSO SEXTAVADO | GERAL | RP95002407 | PORCA AUTOTRAVANTE MA 20 | GERAL |
| RP339666X1 | PARAFUSO SEXTAVADO | GERAL | RP95002413 | PORCA AUTOTRAVANTE MA 24 | GERAL |
| RP339123X1 | PARAFUSO SEXTAVADO | GERAL | RP95002405 | PORCA AUTOTRAVANTE MA 6 | GERAL |
| RP385370X1 | PARAFUSO SEXTAVADO | GERAL | RP95002401 | PORCA AUTOTRAVANTE MA 8 | GERAL |
| RP3009493X1 | PARAFUSO SEXTAVADO | GERAL | RP95002417 | PORCA AUTOTRAVANTE MB-20 | GERAL |
| RP390799X1 | PARAFUSO SEXTAVADO | GERAL | RP95002202 | PORCA BORBOLETA MA 8 | GERAL |
| RP3009496X1 | PARAFUSO SEXTAVADO | GERAL | RP95002205 | PORCA BORBOLETA MA 10 | GERAL |
| RP3009508X1 | PARAFUSO SEXTAVADO | GERAL | RP95002204 | PORCA BORBOLETA MA 12 | GERAL |
| RP391929X1 | PARAFUSO SEXTAVADO | GERAL | RP364785X1 | PORCA CASTELADA | GERAL |
| RP3009515X1 | PARAFUSO SEXTAVADO | GERAL | RP95002103 | PORCA CASTELADA 3/4 UNF | GERAL |
| RP3009519X1 | PARAFUSO SEXTAVADO | GERAL | RP95002101 | PORCA CASTELADA 9/16 UNF | GERAL |
| RP391888X1 | PARAFUSO SEXTAVADO | GERAL | RP95002031 | PORCA CASTELO M 27 X 3 MA | GERAL |
| RP339124X1 | PARAFUSO SEXTAVADO | GERAL | RP95002115 | PORCA CASTELO 1.1/2 X 33 UNF 12 FIO | GERAL |
| RP390419X1 | PARAFUSO SEXTAVADO | GERAL | RP95002104 | PORCA CASTELO MB 20 COROA BAIXA | GERAL |
| RP339498X1 | PARAFUSO SEXTAVADO | GERAL | RP95002301 | PORCA CÔNICA 9/16 UNF | GERAL |
| RP339616X1 | PARAFUSO SEXTAVADO | GERAL | RP95002102 | PORCA CT S/ COROA UNF 5/8 | GERAL |

COMPONENTES DE FIXAÇÃO – PARAFUSOS

PLANTADEIRA | LINHA AGCO

| CÓDIGO | DESCRIÇÃO | APLICAÇÃO |
|-------------|--------------------------------|-----------|
| RP95002036 | PORCA DE FIXAÇÃO KM 8 | GERAL |
| RP19030001 | PORCA DENT. EIXO RODADO (KM 7) | GERAL |
| RP339030X1 | PORCA SEXTAVADA | GERAL |
| RP339169X1 | PORCA SEXTAVADA | GERAL |
| RP3009695X1 | PORCA SEXTAVADA | GERAL |
| RP339034X1 | PORCA SEXTAVADA | GERAL |
| RP3019516X1 | PORCA SEXTAVADA | GERAL |
| RP95002003 | PORCA SEXTAVADA MA 10 | GERAL |
| RP95002004 | PORCA SEXTAVADA MA 12 | GERAL |
| RP95002014 | PORCA SEXTAVADA MA 14 | GERAL |
| RP95002005 | PORCA SEXTAVADA MA 16 | GERAL |
| RP95002007 | PORCA SEXTAVADA MA 20 | GERAL |
| RP95002008 | PORCA SEXTAVADA MA 22 | GERAL |
| RP95002001 | PORCA SEXTAVADA MA 6 | GERAL |
| RP95002002 | PORCA SEXTAVADA MA 8 | GERAL |
| RP95002016 | PORCA SEXTAVADA UNC 1/2 | GERAL |
| RP95002015 | PORCA SXT UNC 7/16 | GERAL |



**A DEDICAÇÃO NO AGRO
FLORESCE EM PROSPERIDADE.**

COMPONENTES DE FIXAÇÃO – ANÉIS ELÁSTICOS

PLANTADEIRA | LINHA AGCO

| CÓDIGO | DESCRIÇÃO | APLICAÇÃO |
|-------------|---|-----------|
| RP95000161 | ANEL ELAST I 57 (SEM REFORÇO) 5000060X1 | GERAL |
| RP1440476X1 | ANEL ELÁSTICO | GERAL |
| RP5000060X1 | ANEL ELÁSTICO | GERAL |
| RP339126X1 | ANEL ELÁSTICO | GERAL |
| RP1440479X1 | ANEL ELÁSTICO | GERAL |
| RP95000119 | ANEL ELÁSTICO E 19 | GERAL |
| RP95000120 | ANEL ELÁSTICO E 20 | GERAL |
| RP95000125 | ANEL ELÁSTICO E 25 | GERAL |
| RP95000128 | ANEL ELÁSTICO E 28 | GERAL |
| RP95000130 | ANEL ELÁSTICO E 30 | GERAL |
| RP95000166 | ANEL ELÁSTICO E 34 | GERAL |
| RP95000164 | ANEL ELÁSTICO E 38 | GERAL |
| RP95000121 | ANEL ELÁSTICO E 45 | GERAL |
| RP95000150 | ANEL ELÁSTICO E 50 | GERAL |
| RP95000118 | ANEL ELÁSTICO E 55 | GERAL |
| RP95000235 | ANEL ELÁSTICO I 35 | GERAL |
| RP95000236 | ANEL ELÁSTICO I 38 | GERAL |
| RP95011072 | ANEL ELÁSTICO I 42 | GERAL |
| RP95000162 | ANEL ELÁSTICO I 47 | GERAL |
| RP95010244 | ANEL ELÁSTICO I 52 | GERAL |
| RP95000161 | ANEL ELÁSTICO I 57 SEM REFORÇO | GERAL |
| RP95010262 | ANEL ELÁSTICO I 62 | GERAL |
| RP95010263 | ANEL ELÁSTICO I 72 | GERAL |

COMPONENTES DE FIXAÇÃO – CONTRAPINOS

PLANTADEIRA | LINHA AGCO

| CÓDIGO | DESCRIÇÃO | APLICAÇÃO |
|-------------|-------------------------|-----------|
| RP1442994X1 | CONTRAPINO | GERAL |
| RP390494X1 | CONTRAPINO | GERAL |
| RP95001815 | CONTRAPINO | GERAL |
| RP339126X1 | CONTRAPINO 1/4 X 1 1/2 | GERAL |
| RP95001816 | CONTRAPINO 1/4 X 1 1/4 | GERAL |
| RP95001821 | CONTRAPINO 1/4 X 2 | GERAL |
| RP95001801 | CONTRAPINO 1/8 X 1 | GERAL |
| RP95001805 | CONTRAPINO 1/8 X 1/2 | GERAL |
| RP95001828 | CONTRAPINO 1/8 X 3/4 | GERAL |
| RP95001803 | CONTRAPINO 3/16 X 1 | GERAL |
| RP95001808 | CONTRAPINO 3/16 X 1 1/2 | GERAL |
| RP95001804 | CONTRAPINO 3/16 X 1 1/4 | GERAL |
| RP95001807 | CONTRAPINO 3/16 X 2 | GERAL |
| RP95001809 | CONTRAPINO 3/16 X 2 1/2 | GERAL |
| RP95001810 | CONTRAPINO 3/16 X 3 1/2 | GERAL |
| RP1442973X1 | CONTRAPINO 5/32 X 1 | GERAL |
| RP95001812 | CONTRAPINO 5/32 X 1 | GERAL |
| RP95001811 | CONTRAPINO 5/32 X 1 1/4 | GERAL |
| RP95001802 | CONTRAPINO 5/32 X 1 1/2 | GERAL |



NO AGRO, PLANTAR É CULTIVAR O FUTURO.

COMPONENTES DE FIXAÇÃO – PINOS ELÁSTICOS

PLANTADEIRA | LINHA AGCO

| CÓDIGO | DESCRIÇÃO | APLICAÇÃO |
|-------------|-----------------------|-----------|
| RP3019687X1 | PINO ELÁSTICO | GERAL |
| RP3019687X1 | PINO ELÁSTICO | GERAL |
| RP95001508 | PINO ELÁSTICO 10 X 22 | GERAL |
| RP95001502 | PINO ELÁSTICO 10 X 30 | GERAL |
| RP95001537 | PINO ELÁSTICO 10 X 40 | GERAL |
| RP95001509 | PINO ELÁSTICO 10 X 55 | GERAL |
| RP95001541 | PINO ELÁSTICO 14 X 45 | GERAL |
| RP95001538 | PINO ELÁSTICO 14 X 55 | GERAL |
| RP95001519 | PINO ELÁSTICO 14 X 60 | GERAL |
| RP95001531 | PINO ELÁSTICO 5 X 22 | GERAL |
| RP95001535 | PINO ELÁSTICO 5 X 30 | GERAL |
| RP95001540 | PINO ELÁSTICO 5 X 36 | GERAL |
| RP95001518 | PINO ELÁSTICO 5 X 50 | GERAL |
| RP95001503 | PINO ELÁSTICO 6 X 30 | GERAL |
| RP95001513 | PINO ELÁSTICO 6 X 36 | GERAL |
| RP95001506 | PINO ELÁSTICO 6 X 40 | GERAL |
| RP95001514 | PINO ELÁSTICO 8 X 36 | GERAL |
| RP95001521 | PINO ELÁSTICO 8 X 40 | GERAL |
| RP95001511 | PINO ELÁSTICO 8 X 45 | GERAL |
| RP95001510 | PINO ELÁSTICO 8 X 50 | GERAL |
| RP95001505 | PINO ELÁSTICO 8 X 60 | GERAL |
| RP390949X1 | PINO ELÁSTICO 8 X 70 | GERAL |

COMPONENTES DOSADOR DE ADUBO PLANTADEIRA | LINHA AGCO



CÓD. RP20050016

MOLA DIREITA SEM FIM ADUBO HT
APLICAÇÃO: DOSADOR MUSSKOPF



CÓD. RP20050017

MOLA ESQUERDA SEM FIM ADUBO HT
APLICAÇÃO: DOSADOR MUSSKOPF



CÓD. RP20050024

MANCAL EIXO SEM FIM
APLICAÇÃO: DOSADOR MUSSKOPF



CÓD. RP20050025

BUCHA MANCAL EIXO SEM FIM
APLICAÇÃO: DOSADOR MUSSKOPF



CÓD. RP20050026

TRAVA BUCHA MANCAL
APLICAÇÃO: DOSADOR MUSSKOPF



CÓD. RP20050045

MOLA ESQUERDA DISTRIBU ADUBO TRANSV P25
APLICAÇÃO: DOSADOR MUSSKOPF



CÓD. RP20050046

PROTEÇÃO INTERNA
APLICAÇÃO: DOSADOR MUSSKOPF



CÓD. RP20050047

BUCHA DOSADORA LISA
APLICAÇÃO: DOSADOR MUSSKOPF

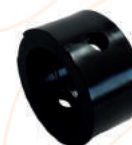

CÓD. RP20050048

BUCHA DOSADORADO COM ENCAIXE
APLICAÇÃO: DOSADOR MUSSKOPF



CÓD. RP20050049

CARÇA DISTRIBUIDOR ADUBO TRANSVERSAL
APLICAÇÃO: DOSADOR MUSSKOPF



CÓD. RP20050051

COROA Z 18 DISTRIBUIDOR LONGITUDINAL
APLICAÇÃO: DOSADOR MUSSKOPF



CÓD. RP20050053

MOLA DIREITA DISTRIBUIC ADUBO TRANSV P25
APLICAÇÃO: DOSADOR MUSSKOPF



CÓD. RP20050074

MOLA DIREITA DISTRIBUIC ADUBO TRANSV P50
APLICAÇÃO: DOSADOR MUSSKOPF



CÓD. RP20050075

MOLA ESQUERDA DISTRIBU ADUBO TRANSV P50
APLICAÇÃO: DOSADOR MUSSKOPF



CÓD. RP20700081

CJ DISTRIBUIDOR ADUBO TRANSVERSAL DIR
APLICAÇÃO: DOSADOR MUSSKOPF



CÓD. RP44050011

FECHO RPIDO FR 2 E 1 50002001
APLICAÇÃO: DOSADOR FERTISYSTEM



CÓD. RP44050012

TAMPA TRANSVERSAL 07000017
APLICAÇÃO: DOSADOR FERTISYSTEM



CÓD. RP44050013

TAMPA FERTI 07000018
APLICAÇÃO: DOSADOR FERTISYSTEM

COMPONENTES DOSADOR DE ADUBO PLANTADEIRA | LINHA AGCO



CÓD. RP44050014

TAMPA ALTA VAZÃO 07000019
APLICAÇÃO: DOSADOR FERTISYSTEM



CÓD. RP44050015

TAMPA BLOQUEADOR
APLICAÇÃO: DOSADOR FERTISYSTEM



CÓD. RP44050016

ANEL TRAVA 0700016 LARANJA (200201007)
APLICAÇÃO: DOSADOR FERTISYSTEM



RP44050018

SEM FIM 1 ESQUERDA AP JA 5 0700005 125 M
APLICAÇÃO: DOSADOR FERTISYSTEM



CÓD. RP44050020

SEM FIM 1 DIREITA A JA 5 07000052 25 M
APLICAÇÃO: DOSADOR FERTISYSTEM



CÓD. RP44050022

SEM FIM 2 ESQUERDA A JA 5 07000053 50 M
APLICAÇÃO: DOSADOR FERTISYSTEM



CÓD. RP44050024

SEM FIM 2 DIREITA AP JA 05 07000054
APLICAÇÃO: DOSADOR FERTISYSTEM



CÓD. RP44050026

SEM FIM 3/4 D APOS JAN 05 07000056
APLICAÇÃO: DOSADOR FERTISYSTEM



CÓD. RP44050030

FILTRO 07000023 200205001
APLICAÇÃO: DOSADOR FERTISYSTEM



CÓD. RP44050031

REVESTIMENTO BRANCO 07000003 300304002
APLICAÇÃO: DOSADOR FERTISYSTEM



CÓD. RP44050033

ARRUELA LIMPEZA 07000006
APLICAÇÃO: DOSADOR FERTISYSTEM



CÓD. RP44050034

EIXO REVESTIMENTO AP 07000008 200201038
APLICAÇÃO: DOSADOR FERTISYSTEM



CÓD. RP44050044

BUCHA APOS JAN 04 07000014 (200201010)
APLICAÇÃO: DOSADOR FERTISYSTEM



CÓD. RP44050048

ROLAMENTO 6006
APLICAÇÃO: DOSADOR FERTISYSTEM



CÓD. RP44050049

ARRUELA D 30 07000020 (200202005)
APLICAÇÃO: DOSADOR FERTISYSTEM



CÓD. RP44050052

PINHÃO MOVIDO 03 07000029 (200201036)
APLICAÇÃO: DOSADOR FERTISYSTEM



CÓD. RP44050062

MANCAL AUTO LUB 07000070 (200201009)
APLICAÇÃO: DOSADOR FERTISYSTEM



CÓD. RP44050063

PROTETOR DO ROLAMENTO 07000071 200201011
APLICAÇÃO: DOSADOR FERTISYSTEM

COMPONENTES DOSADOR DE ADUBO PLANTADEIRA | LINHA AGCO



CÓD. RP44050064

PINHÃO ACIONADOR 07000072
APLICAÇÃO: DOSADOR FERTISYSTEM



CÓD. RP44050065

CJ TAMPA BOCAL NG 07100019
APLICAÇÃO: DOSADOR FERTISYSTEM



CÓD. RP44050067

CORPO PRINCIPAL (NOVO) NG 07000075
APLICAÇÃO: DOSADOR FERTISYSTEM



CÓD. RP44050069

FECHO INOX 50002002 (100102008)
APLICAÇÃO: DOSADOR FERTISYSTEM



CÓD. RP44050071

BOCAL NG 07000076 (200201014)
APLICAÇÃO: DOSADOR FERTISYSTEM



CÓD. RP44050073

ROLAMENTO 6006 1RS
APLICAÇÃO: DOSADOR FERTISYSTEM



CÓD. RP46700023

DOSADOR FERTISYSTEM NG DIR 2D ORIGINAL
APLICAÇÃO: DOSADOR FERTISYSTEM



 **RODOPLANT**
INDUSTRIAL AGRÍCOLA

COMPONENTES EM BORRACHA

PLANTADEIRA | LINHA AGCO



CÓD. RP12080010

BANDA COMPACTADOR
APLICAÇÃO: COMPACTADOR



CÓD. RP17080013

BANDA COMPACTADORA FINA
APLICAÇÃO: COMPACTADOR



CÓD. RP19080001

BANDA COMPACTADORA 15000
APLICAÇÃO: COMPACTADOR



CÓD. RP12080028

BANDA LIMITADORA ABAULADA (12080004)
APLICAÇÃO: LIMITADOR



CÓD. RP17080015

BANDA LIMITADORA LARGA
APLICAÇÃO: LIMITADOR



CÓD. RP17080040

BANDA LIMITADOR SULCADOR
APLICAÇÃO: LIMITADOR



CÓD. RP7041315M1

BANDA LIMITADORA LARGURA ORIGINAL
APLICAÇÃO: LIMITADOR



CÓD. RP08700002

CONDUTOR FLEXÍVEL 122
APLICAÇÃO: CONDUTOR ADUBO



CÓD. RP08700003

CONDUTOR TELESCÓPIO SUPERIOR (7042175M1)
APLICAÇÃO: CONDUTOR ADUBO



CÓD. RP08700004

CONDUTOR TELESCÓPIO INFERIOR
APLICAÇÃO: CONDUTOR ADUBO



CÓD. RP12140013

CONDUTOR FLEXÍVEL MENOR 124 LONGA 148
APLICAÇÃO: CONDUTOR ADUBO



CÓD. RP25080020

CONDUTOR FLEXÍVEL SS AR B 140
APLICAÇÃO: CONDUTOR ADUBO



CÓD. RP32070003

CONDUTOR FLEXÍVEL DISTRIBUIÇÃO ADUBO156
APLICAÇÃO: CONDUTOR ADUBO



CÓD. RP10050006

MANGOTE HIDRÁULICA
APLICAÇÃO: MANGOTE



CÓD. RP12070015

MANGOTE 1 1/2X1 1/2X450
APLICAÇÃO: MANGOTE



CÓD. RP25080035

MANGOTE SUPERIOR SS AR REF 402
APLICAÇÃO: MANGOTE



CÓD. RP56060003

PONTEIRA C 010
APLICAÇÃO: MANGOTE



CÓD. RP7038088M1

CONDUTOR FLEXÍVEL SEED 0168
APLICAÇÃO: MANGOTE



CÓD. RP25030014

BORRACHA BATENTE RODADO SS TA
APLICAÇÃO: RODADO

COMPONENTES EM GERAL

PLANTADEIRA | LINHA AGCO



CÓD. RP06070003

PINO MAIOR
APLICAÇÃO: LINHA DE ADUBO



CÓD. RP06070004

PINO SUSTENTACAO SULCADOR
APLICAÇÃO: LINHA DE ADUBO



CÓD. RP20100056

ALAVANCA CATRACA ESQUERDA
APLICAÇÃO: TRANSMISSÃO



CÓD. RP12090500

ALAVANCA ENGATE BASE
APLICAÇÃO: LINHA DE SEMENTE



CÓD. RP20010002

ALAVANCA MACACO
APLICAÇÃO: ESTRUTURA



CÓD. RP12090011

ANEL 3 MM DISTRIBUIÇÃO DO SOJA (FERRO)
APLICAÇÃO: LINHA DE SEMENTE



CÓD. RP12070020

ANEL APOIO MAIOR DISCO DE CORTE
APLICAÇÃO: LINHA DE CORTE



CÓD. RP20070049

ANEL APOIO MAIOR DISCO DE CORTE
APLICAÇÃO: LINHA DE CORTE



CÓD. RP12050011

ANEL CATRACA
APLICAÇÃO: TRANSMISSÃO



CÓD. RP12130102

ANEL FIXADOR CAIXA SEM TRIGO
APLICAÇÃO: LINHA DE SEMENTE



CÓD. RP17080043

ANEL NILOS 6003 ZAV
APLICAÇÃO: LINHA DE SEMENTE



CÓD. RP7041294M1

ANEL NILOS 6205 ZAV INOX
APLICAÇÃO: LINHA DE SEMENTE



CÓD. RP25052504

ANEL RANHURADO
APLICAÇÃO: LINHA DE SEMENTE



CÓD. RP7041317M1

ANEL SEPARADOR ROLAMENTOS
APLICAÇÃO: LINHA DE SEMENTE



CÓD. RP20010003

APOIO ALAVANCA MACACO
APLICAÇÃO: ESTRUTURA



CÓD. RP57070016

APOIO PINO
APLICAÇÃO: LINHA DE CORTE



CÓD. RP20050039

ARRUELA INOX RED C/ENCX
APLICAÇÃO: GERAL



CÓD. RP32080030

ARTICULAÇÃO LIMPA TRILHO
APLICAÇÃO: LINHA DE SEMENTE

COMPONENTES EM GERAL

PLANTADEIRA | LINHA AGCO



CÓD. RP44060012

ARTICULADOR
APLICAÇÃO: LIMITADOR



CÓD. RP20071300

ARTICULADOR DO SULCADOR
APLICAÇÃO: LINHA DE ADUBO



CÓD. RP10071401

BARRA ARTICULAÇÃO
APLICAÇÃO: LINHA DE ADUBO



CÓD. RP12060034

BARRA ESPACADORA MAIOR
APLICAÇÃO: ESTRUTURA



CÓD. RP12060016

BARRA ESPACADORA MENOR
APLICAÇÃO: ESTRUTURA

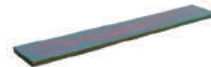

CÓD. RP25080034

BARRA LIMPADOR LIMITADOR
APLICAÇÃO: LIMITADOR



CÓD. RP44090004

BASE GRAMPO
APLICAÇÃO: LINHA DE SEMENTE



CÓD. RP17150002

BATENTE BRACO MARCADOR LINHA SS 00563
APLICAÇÃO: MARCADOR DE LINHA



CÓD. RP25080007

BATENTE LINHA PLANTIO SS TA
APLICAÇÃO: ESTRUTURA



CÓD. RP25052509

BRAÇO REGULADOR
APLICAÇÃO: LINHA DE SEMENTE



CÓD. RP20100054

BUCHA HASTE MOLA
APLICAÇÃO: GERAL



CÓD. RP25070007

CALÇO MANCAL ADUBO
APLICAÇÃO: LINHA DE ADUBO



CÓD. RP21140002

CALÇO MANUTENÇÃO CILINDRO 50
APLICAÇÃO: ESTRUTURA



CÓD. RP20140023

CALÇO MANUTENÇÃO CILINDRO 70
APLICAÇÃO: ESTRUTURA



CÓD. RP95005603

CAMARA DE AR 16 L 395
APLICAÇÃO: RODADO



CÓD. RP25052507

CHAPA ANEL
APLICAÇÃO: LINHA DE SEMENTE



CÓD. RP20070028

CHAPA DE ARTICULAÇÃO
APLICAÇÃO: LINHA DE ADUBO



CÓD. RPACX3267450

CHAPA FIXAÇÃO DISCO DUPLO ADUBO MOMENTUM
APLICAÇÃO: LINHA DE CORTE

COMPONENTES EM GERAL

PLANTADEIRA | LINHA AGCO



CÓD. RP95000301

CHAVETA PARALELA 8 X 7 X 18 1440373X1
APLICAÇÃO: GERAL



CÓD. RP90900582

CJ PRESILHA
APLICAÇÃO: LINHA DE SEMENTE



CÓD. RP32220006

DISCO SEMENTE SOJA 72 X 4.5
APLICAÇÃO: LINHA DE SEMENTE



CÓD. RP20080011

EIXO MAIOR LINHA SEM HY TECH 1/2 1630MM
APLICAÇÃO: TRANSMISSÃO



CÓD. RP57030006

EIXO RODADO SOBERANA 1707
APLICAÇÃO: RODADO



CÓD. RP36100003

EIXO TRANSMISSÃO ADUBO COMP GRUPO
APLICAÇÃO: TRANSMISSÃO



CÓD. RP30070042

CHAVETA PLANA MENOR 7 X 8 X 25
APLICAÇÃO: GERAL



CÓD. RP32220004

DISCO 24 FUROS 4.5 MM
APLICAÇÃO: LINHA DE SEMENTE



CÓD. RP32040003

EIXO ALONGADOR HT 187 MM
APLICAÇÃO: TRANSMISSÃO



CÓD. RP14030001

EIXO RODADO 9521 A
APLICAÇÃO: RODADO



CÓD. RP17030005

EIXO RODADO SS
APLICAÇÃO: RODADO

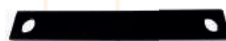

CÓD. RP20100007

ENGATE
APLICAÇÃO: GERAL



CÓD. RP97030021

CILINDRO MARCADOR DE LINHA
APLICAÇÃO: ESTRUTURA



CÓD. RP32220012

DISCO SEMENTE MILHO 24 X 5.5
APLICAÇÃO: LINHA DE SEMENTE



CÓD. RP20080001

EIXO LINHA SEMENTE HT 120001/2 S X 1230
APLICAÇÃO: TRANSMISSÃO



CÓD. RP56030001

EIXO RODADO SOBERANA
APLICAÇÃO: RODADO



CÓD. RP20100048

EIXO SEMENTE HY TECH 2005
APLICAÇÃO: TRANSMISSÃO



CÓD. RP12090102

ENGATE RESERVATÓRIO
APLICAÇÃO: LINHA DE SEMENTE

COMPONENTES EM GERAL

PLANTADEIRA | LINHA AGCO



CÓD. RP20080028

ENGATE TRAVA
APLICAÇÃO: LINHA DE SEMENTE



CÓD. RP25030004

ENGRENAGEM Z-17
APLICAÇÃO: TRANSMISSÃO



CÓD. RP17080032

ESPAÇADOR ARO LIMPA TRILHO V
APLICAÇÃO: LINHA DE SEMENTE



CÓD. RP20030014

ESTICADOR ARTICULADO HT
APLICAÇÃO: RODADO



CÓD. RP20070038

FECHAMENTO DO ARTICULADOR SULCADOR
APLICAÇÃO: LINHA DE ADUBO



CÓD. RP20030033

FECHAMENTO SUPERIOR
APLICAÇÃO: ESTRUTURA



CÓD. RP20030035

FECHAMENTO SUPERIOR 90
APLICAÇÃO: ESTRUTURA



CÓD. RP20100036

FIXADOR
APLICAÇÃO: ESTRUTURA



CÓD. RP57060017

FIXADOR CONDUTOR INVERNO
APLICAÇÃO: LINHA DE SEMENTE



CÓD. RP12140028

FIXADOR SUPORTE DISCO
APLICAÇÃO: ESTRUTURA



CÓD. RP57080004

HASTE DE MEDIÇÃO
APLICAÇÃO: LINHA DE SEMENTE



CÓD. RP07080300

HASTE ESTICADOR 65 MM
APLICAÇÃO: ESTICADOR



CÓD. RP12060033

HASTE LATERAL DIREITA
APLICAÇÃO: ESTRUTURA



CÓD. RP12060014

HASTE LATERAL ESQUERDA
APLICAÇÃO: ESTRUTURA



CÓD. RP20030011

HASTE ROSCADA RODADO HY TECH
APLICAÇÃO: RODADO



CÓD. RP36030003

HASTE ROSCADA SÉRIE COMPACTA
APLICAÇÃO: LINHA DE SEMENTE



CÓD. RP25080065

LIMPADOR ANEL LIMITADOR
APLICAÇÃO: LINHA DE SEMENTE



CÓD. RP12140021

LIMPADOR DIREITO DISCO DUPLO HARDOX
APLICAÇÃO: GERAL

COMPONENTES EM GERAL

PLANTADEIRA | LINHA AGCO



CÓD. RP7041251M1

LIMPADOR DIREITO SS_AR
APLICAÇÃO: LINHA DE SEMENTE



CÓD. RP12140020

LIMPADOR ESQUERDO DISCO DUPL0 HARD0X
APLICAÇÃO: GERAL



CÓD. RP7041252M1

LIMPADOR ESQUERDO SS_AR
APLICAÇÃO: LINHA DE SEMENTE



CÓD. RP25080080

LIMPADOR MAIOR COMPACTADOR
APLICAÇÃO: COMPACTADOR



CÓD. RP25080079

LIMPADOR MENOR COMPACTADOR
APLICAÇÃO: COMPACTADOR



CÓD. RP12100004

MANCAL FLANGEADO 2 F 0352 MST 205 PFL
APLICAÇÃO: TRANSMISSÃO



CÓD. RP12130016

MANCAL FLANGEADO 2 F G 362 MS T 206
APLICAÇÃO: TRANSMISSÃO



CÓD. RP12050001

MANCAL FLANGEADO 3 F 0352 MSB 205 PF
APLICAÇÃO: TRANSMISSÃO



CÓD. RP17060007

MANCAL FLANGEADO SS
APLICAÇÃO: TRANSMISSÃO



CÓD. RP7041295M1

MANOPLA
APLICAÇÃO: COMPACTADOR



CÓD. RP32080043

PA FIXAÇÃO COMPACTADOR PNEU
APLICAÇÃO: COMPACTADOR



CÓD. RP25080009

PARAFUSO FIXAÇÃO LINHA
APLICAÇÃO: GERAL



CÓD. RPACW2312500

PF. CJ MT SUPORTE DO PINO (RDP01191)
APLICAÇÃO: LINHA DE CORTE



CÓD. RP10061200

PINO
APLICAÇÃO: LINHA DE SEMENTE



CÓD. RPACW2307710

PINO
APLICAÇÃO: LINHA DE CORTE



CÓD. RP20070043

PINO ARTICULADOR DIREITO
APLICAÇÃO: LINHA DE ADUBO



CÓD. RP20070045

PINO ARTICULADOR ESQUERDO
APLICAÇÃO: LINHA DE ADUBO



CÓD. RP20070023

PINO ARTICULADOR MAIOR
APLICAÇÃO: LINHA DE CORTE

COMPONENTES EM GERAL

PLANTADEIRA | LINHA AGCO



CÓD. RP20070024

PINO ARTICULADOR MENOR
APLICAÇÃO: LINHA DE CORTE



CÓD. RP20140024

PINO CALÇO 70
APLICAÇÃO: ESTRUTURA



CÓD. RP57060032

PINO DA VARETA MOLA SEMENTE
APLICAÇÃO: LINHA DE SEMENTE



CÓD. RP20010005

PINO ENGATE CABEÇALHO 95/10/12/15
APLICAÇÃO: CABEÇALHO



CÓD. RP14010008

PINO FUSO CABEÇALHO
APLICAÇÃO: ESTRUTURA



CÓD. RP25080018

PINO LIMPADOR SS TA 200 MM
APLICAÇÃO: GERAL



CÓD. RP12090006

PINO BASE ACOPLADORA
APLICAÇÃO: LINHA DE SEMENTE



CÓD. RP12090007

PINO COROA LINHA SEMENTE
APLICAÇÃO: LINHA DE SEMENTE



CÓD. RP26232300

PINO ENGATE
APLICAÇÃO: ESTRUTURA



CÓD. RP08010001

PINO ENGATE CABEÇALHO SS/5/8 149 MM
APLICAÇÃO: CABEÇALHO



CÓD. RP12081200

PINO GARFO COMPDEFLETOR 147 MM
APLICAÇÃO: LINHA DE SEMENTE



CÓD. RP36070200

PINO LINHA ADUBO COMPACTA
APLICAÇÃO: LINHA DE ADUBO



CÓD. RP12090107

PINO BATENTE CAIXA DOSADORA
APLICAÇÃO: LINHA DE SEMENTE



CÓD. RP57060014

PINO DA VARETA MOLA SEMENTE
APLICAÇÃO: LINHA DE SEMENTE



CÓD. RP17080017

PINO ENGATE BRAÇO
APLICAÇÃO: LINHA DE SEMENTE



CÓD. RP08010004

PINO ENGATE TRAZEIRO CABEÇALHO
APLICAÇÃO: CABEÇALHO



CÓD. RP12080020

PINO HASTE LIMITADOR COMPACTADOR
APLICAÇÃO: LINHA DE SEMENTE



CÓD. RP19150600

PINO MAIOR ARTICULADOR MARC HT 15000
APLICAÇÃO: MARCADOR DE LINHA

COMPONENTES EM GERAL

PLANTADEIRA | LINHA AGCO



CÓD. RP20010004

PINO SUPORTE ALAVANCA
APLICAÇÃO: ESTRUTURA



CÓD. RP20140002

PINO SUPORTE CILINDRO HY TECH
APLICAÇÃO: ESTRUTURA



CÓD. RP12020003

PINO SUPORTE PE DE APOIO
APLICAÇÃO: ESTRUTURA



CÓD. RP20150027

PINO SUSTENTAÇÃO MARCADOR LIMITADOR
APLICAÇÃO: GERAL



CÓD. RP7038054M1

PINO TRAVA
APLICAÇÃO: LINHA DE SEMENTE



CÓD. RP20070034

PINO TRAVA HASTE
APLICAÇÃO: LINHA DE ADUBO



CÓD. RP20070300

PINO VARETA DISCO DE CORTE
APLICAÇÃO: LINHA DE CORTE



CÓD. RP12060032

PINO VARETA LINHA SEMENTE
APLICAÇÃO: LINHA DE SEMENTE



CÓD. RP33080008

PINO VARETA LINHA SEMENTE 2003
APLICAÇÃO: LINHA DE SEMENTE



CÓD. RP95005604

PNEU 700 X 16 TT 10 CT 52
APLICAÇÃO: RODADO



CÓD. RP25080036

REFORÇO BATEnte DA LINHA
APLICAÇÃO: ESTRUTURA



CÓD. RP17090009

REFORÇO RESERVATÓRIO SEMENTE
APLICAÇÃO: LINHA DE SEMENTE



CÓD. RP53080003

REGULADOR ANGULAR SOBERANA
APLICAÇÃO: LINHA DE SEMENTE



CÓD. RP20080006

ROZETA
APLICAÇÃO: LINHA DE SEMENTE



CÓD. RP07060009

SEM FIM ACIONADOR DISTRIBUIÇÃO DE ADUBO
APLICAÇÃO: LINHA DE SEMENTE



CÓD. RP10050002

SUPORTE DIREITO RESERVATÓRIO ADUBO
APLICAÇÃO: LINHA DE ADUBO



CÓD. RP19150018

SUPORTE DISCO MARCADOR LINHA CLASSIC
APLICAÇÃO: MARCADOR DE LINHA



CÓD. RP10050003

SUPORTE ESQUERDO RESERVATÓRIO ADUBO
APLICAÇÃO: LINHA DE ADUBO

COMPONENTES EM GERAL

PLANTADEIRA | LINHA AGCO



CÓD. RP20060001

SUPORTE FIXO DIREITO TRANS LH
APLICAÇÃO: ESTRUTURA



CÓD. RP20060002

SUPORTE FIXO ESQUERDO TRANS LH
APLICAÇÃO: ESTRUTURA



CÓD. RP25080066

SUPORTE RASPADOR DIREITO ANEL 25080041
APLICAÇÃO: LINHA DE SEMENTE



CÓD. RP25080063

SUPORTE RASPADOR DIREITO ANEL 25080047
APLICAÇÃO: LINHA DE SEMENTE



CÓD. RP25080067

SUPORTE RASPADOR ESQUERDO ANEL 25080041
APLICAÇÃO: LINHA DE SEMENTE



CÓD. RP25080064

SUPORTE RASPADOR ESQUERDO ANEL 25080047
APLICAÇÃO: LINHA DE SEMENTE



CÓD. RP25050034

TELHA MAIOR ADUBO AR 2626 07
APLICAÇÃO: LINHA DE ADUBO



CÓD. RP25050036

TELHA MENOR ADUBO AR 2626 07
APLICAÇÃO: LINHA DE ADUBO



CÓD. RP12090101

TRAVA 03100053
APLICAÇÃO: LINHA DE SEMENTE



CÓD. RP12140017

TRAVESSA BRACO LINHA TRIGO
APLICAÇÃO: ESTRUTURA



CÓD. RP7041273M1

TUBO MEC TREF 25 X 4,30 SAE 1020
APLICAÇÃO: LINHA DE SEMENTE



CÓD. RP97050001

VÁLVULA DE SEQUÊNCIA
APLICAÇÃO: ESTRUTURA



CÓD. RP97050007

VÁLVULA DISTRIBUIDOR 200017
APLICAÇÃO: ESTRUTURA

COMPONENTES EM FERRO FUNDIDO

PLANTADEIRA | LINHA AGCO



EIXO RODADO
APLICAÇÃO: RODADO

CÓD. RP05020025



SEM FIM ESQUERDO SERIE 2000
APLICAÇÃO: TRANSMISSÃO

CÓD. RP06030004



RODA DENTADA Z 22 FURO QUADRADO 5/8
APLICAÇÃO: TRANSMISSÃO

CÓD. RP07060006



LINGUETA DISTRIBUIÇÃO ADUBO
APLICAÇÃO: LINHA DE ADUBO

CÓD. RP07060008



RODA DENTADA Z 14 FURO QUADRADO 5/8
APLICAÇÃO: TRANSMISSÃO

CÓD. RP07060013



MESA DISTRIBUIÇÃO DE ADUBO
APLICAÇÃO: LINHA DE ADUBO

CÓD. RP07060016



BUCHIA EIXO CATRACA DIREITA/ESQUERDA
APLICAÇÃO: TRANSMISSÃO

CÓD. RP07080002



RODA DENTADA Z 18 FURO SEXTAVADO 7/8
APLICAÇÃO: TRANSMISSÃO

CÓD. RP07080010



RODA DENTADA Z 14 FURO SEXTAVADO 7/8
APLICAÇÃO: TRANSMISSÃO

CÓD. RP07080011



RODA DENTADA Z 22 FURO SEXTAVADO 7/8
APLICAÇÃO: TRANSMISSÃO

CÓD. RP07080012



RODA DENTADA Z 16 FURO SEXT 7/8 ASA 50
APLICAÇÃO: TRANSMISSÃO

CÓD. RP07080014



RODA DENTADA Z 20 FURO SEXTAVADO 7/8
APLICAÇÃO: TRANSMISSÃO

CÓD. RP07080015



RODA DENTADA Z 21 FURO SEXTAVADO 7/8
APLICAÇÃO: TRANSMISSÃO

CÓD. RP07080016



RODA DENTADA Z 12 FURO SEXTAVADO 7/8
APLICAÇÃO: TRANSMISSÃO

CÓD. RP07090002



MANCAL TRANSMISSÃO LH SEM
APLICAÇÃO: TRANSMISSÃO

CÓD. RP07100002



RODA DENTADA Z 16 FURO SEXTAVADO 5/8
APLICAÇÃO: TRANSMISSÃO

CÓD. RP07100003



RODA DENTADA Z 30 DISTRIBUIÇÃO TRIGO
APLICAÇÃO: TRANSMISSÃO

CÓD. RP07110007



MANIPULO REGULADOR
APLICAÇÃO: TRANSMISSÃO

CÓD. RP07110008

COMPONENTES EM FERRO FUNDIDO

PLANTADEIRA | LINHA AGCO



CÓD. RP07700001

SUPORTE DISCO DUPLO ADUBO VERDE
APLICAÇÃO: LINHA DE CORTE



CÓD. RP08030001

CUBO RODA SS 9521 A
APLICAÇÃO: RODADO



CÓD. RP08030004

MANCAL RODADO
APLICAÇÃO: RODADO



CÓD. RP08140006

CUBO DISCO DE CORTE
APLICAÇÃO: LINHA DE CORTE



CÓD. RP08140014

SUPORTE DIREITO SULCADOR
APLICAÇÃO: LINHA DE CORTE



CÓD. RP08140015

SUPORTE ESQUERDO SULCADOR
APLICAÇÃO: LINHA DE CORTE



CÓD. RP08140020

ARTICULADOR DISCO DE CORTE
APLICAÇÃO: LINHA DE CORTE



CÓD. RP10060002

CUBO DISCO DUPLO
APLICAÇÃO: LINHA DE SEMENTE



CÓD. RP10060003

TAMPA CUBO DISCO DUPLO
APLICAÇÃO: LINHA DE SEMENTE



CÓD. RP10060013

BUCHA TRANSMISSÃO
APLICAÇÃO: TRANSMISSÃO



CÓD. RP10060016

SUPORTE DISCO DUPLO SEMENTE HIDRÁULICA
APLICAÇÃO: LINHA DE SEMENTE



CÓD. RP10070001

CUBO DISCO DE CORTE HIDRÁULICA
APLICAÇÃO: LINHA DE CORTE



CÓD. RP12030004

RODA DENTADA Z 15 ASA 2050
APLICAÇÃO: TRANSMISSÃO



CÓD. RP12050006

BUCHA TRANSMISSÃO
APLICAÇÃO: TRANSMISSÃO



CÓD. RP12050008

BUCHA CATRACA
APLICAÇÃO: TRANSMISSÃO



CÓD. RP12050010

BUCHA DIREITA CATRACA
APLICAÇÃO: TRANSMISSÃO



CÓD. RP12050012

GUIA DIREITO CATRACA
APLICAÇÃO: TRANSMISSÃO



CÓD. RP12050016

GUIA ESQUERDO CATRACA
APLICAÇÃO: TRANSMISSÃO

COMPONENTES EM FERRO FUNDIDO

PLANTADEIRA | LINHA AGCO



CÓD. RP12050023

RODA DENTADA Z 11 ASA 2050
APLICAÇÃO: TRANSMISSÃO



CÓD. RP12050027

RODA DENTADA DIREITA CATRACA
APLICAÇÃO: TRANSMISSÃO



CÓD. RP12050028

RODA DENTADA ESQUERDA CATRACA
APLICAÇÃO: TRANSMISSÃO



CÓD. RP12050029

BUCHA ESQUERDA CATRACA
APLICAÇÃO: TRANSMISSÃO



CÓD. RP12060003

GUIA VARETA
APLICAÇÃO: LINHA DE SEMENTE



CÓD. RP12060006

SEMI MANCAL GARRA LH 30040013 03100006
APLICAÇÃO: LINHA DE SEMENTE



CÓD. RP12060009

PINHÃO MOVIDO SEMENTE
APLICAÇÃO: LINHA DE SEMENTE



CÓD. RP12060011

PINHÃO CONDUTOR
APLICAÇÃO: LINHA DE SEMENTE



CÓD. RP12060012

GARRA LINHA DA SEMENTE
APLICAÇÃO: LINHA DE SEMENTE



CÓD. RP12060020

SUPORTE DISCO DUPL0
APLICAÇÃO: LINHA DE SEMENTE



CÓD. RP12060031

CARCACA LINHA SEMENTE
APLICAÇÃO: LINHA DE SEMENTE



CÓD. RP12060035

MANCAL LINHA SEMENTE REPOSIÇÃO
APLICAÇÃO: LINHA DE SEMENTE



CÓD. RP12060042

SULCADOR SEMENTE
APLICAÇÃO: LINHA DE SEMENTE



CÓD. RP12070007

ANEL APOIO MOLA COMPRESSORA
APLICAÇÃO: LINHA DE CORTE



CÓD. RP12070008

GUIA HASTE DISCO DE CORTE
APLICAÇÃO: LINHA DE CORTE



CÓD. RP12070021

PONTEIRA SULCADOR ESPECIAL
APLICAÇÃO: LINHA DE CORTE



CÓD. RP12070030

ANEL APOIO MENOR DE CORTE
APLICAÇÃO: LINHA DE CORTE



CÓD. RP12070032

BUCHA BATENTE FUNDIDA (12070012)
APLICAÇÃO: LINHA DE SEMENTE

COMPONENTES EM FERRO FUNDIDO

PLANTADEIRA | LINHA AGCO



CÓD. RP12080001

MANCAL LIMITADOR
APLICAÇÃO: LINHA DE SEMENTE



CÓD. RP12080008

CUBO COMPACTADOR
APLICAÇÃO: LINHA DE SEMENTE



CÓD. RP12080017

SUPORTE SUPERIOR LIMITADOR COMPACTADOR
APLICAÇÃO: LIMITADOR



CÓD. RP12080018

SUPORTE INFERIOR LIMITADOR COMPACTADOR
APLICAÇÃO: LIMITADOR



CÓD. RP12080021

ARTICULADOR COMPACTADOR
APLICAÇÃO: COMPACTADOR



CÓD. RP12080022

SUPORTE ARTICULADOR COMPACTADOR
APLICAÇÃO: COMPACTADOR



CÓD. RP12090003

BASE DOSADORA LINHA SEMENTE
APLICAÇÃO: LINHA DE SEMENTE



CÓD. RP12090004

BASE ANEL LINHA SEMENTE
APLICAÇÃO: LINHA DE SEMENTE



CÓD. RP12090005

BASE ACOPLADORA LINHA SEMENTE
APLICAÇÃO: LINHA DE SEMENTE



CÓD. RP12090008

COROA BASE ACOPLADORA LH SEM
APLICAÇÃO: LINHA DE SEMENTE



CÓD. RP12090010

PINHÃO BASE ACOPLADORA
APLICAÇÃO: LINHA DE SEMENTE



CÓD. RP12100005

BUCHA FURO QUADRADO
APLICAÇÃO: LINHA DE SEMENTE



CÓD. RP12100021

MANCAL DISTRIBUIDOR DO ADUBO
APLICAÇÃO: LINHA DE ADUBO



CÓD. RP12130020

MANIPULO REGULAGEM SEMENTE FINA
APLICAÇÃO: LINHA DE SEMENTE



CÓD. RP12140022

SUPORTE DISCO DUPLO TRIGO
APLICAÇÃO: LINHA DE SEMENTE



CÓD. RP12150006

BUCHA TRANSMISSÃO SEMENTE
APLICAÇÃO: LINHA DE SEMENTE



CÓD. RP14010012

HASTE FUSO CABEÇALHO
APLICAÇÃO: CABEÇALHO



CÓD. RP17060009

RODA DENTADA Z 15 SEXTAVADA 5/8
APLICAÇÃO: TRANSMISSÃO

COMPONENTES EM FERRO FUNDIDO

PLANTADEIRA | LINHA AGCO



CÓD. RP17070012

TENSOR SS
APLICAÇÃO: LINHA DE CORTE



CÓD. RP17080002

BALANCIM DIREITO
APLICAÇÃO: LIMITADOR



CÓD. RP17080006

BALANCIM ESQUERDO
APLICAÇÃO: LIMITADOR



CÓD. RP17080007

BALANCIM ANGULAR ESQUERDO
APLICAÇÃO: LIMITADOR



CÓD. RP17080008

BALANCIM ANGULAR DIREITO
APLICAÇÃO: LIMITADOR



CÓD. RP17080009

CUBO ARO LIMITADOR PLANO
APLICAÇÃO: LIMITADOR



CÓD. RP17080012

ALAVANCA PRESSIONADORA
APLICAÇÃO: COMPACTADOR



CÓD. RP17080014

ARTICULADOR MAIOR LIMITADOR
APLICAÇÃO: LIMITADOR



CÓD. RP17080019

ARTICULADOR MENOR LIMITADOR
APLICAÇÃO: LIMITADOR



CÓD. RP17080024

MANIPULO PNEUMÁTICA
APLICAÇÃO: LIMITADOR



CÓD. RP17080027

CORPO REGULADOR PROFUNDO CURTO
APLICAÇÃO: LIMITADOR



CÓD. RP17080030

MANIPULO REGULADOR LIMITADO COMP REGULAV
APLICAÇÃO: COMPACTADOR



CÓD. RP17080031

CORPO REGULADOR PROFUNDIDADE
APLICAÇÃO: LIMITADOR



CÓD. RP17080035

CUBO LIMITADOR 2004
APLICAÇÃO: LINHA DE SEMENTE



CÓD. RP17080038

CUBO RODA LIMITADOR
APLICAÇÃO: LIMITADOR



CÓD. RP17080044

BALANCIM ESQUERDO ROLAMENTO
APLICAÇÃO: LIMITADOR



CÓD. RP17080045

BALANCIM DIREITO ROLAMENTO
APLICAÇÃO: LIMITADOR



CÓD. RP17080046

BALANCIM ANGULAR ESQUERDO ROLAMENTO
APLICAÇÃO: LIMITADOR

COMPONENTES EM FERRO FUNDIDO

PLANTADEIRA | LINHA AGCO



CÓD. RP17080047

BALANCIM ANGULAR DIREITO ROLAMENTO
APLICAÇÃO: LIMITADOR



CÓD. RP17090003

RODA DENTADA Z 15 ASA 40 SEXTAVADA 1/2
APLICAÇÃO: TRANSMISSÃO



CÓD. RP20010001

ENGATE FUSO
APLICAÇÃO: LINHA DE SEMENTE



CÓD. RP20020005

SUPORTE ENCAIXE SS
APLICAÇÃO: LINHA DE SEMENTE



CÓD. RP20030001

CUBO RODADO HY TECH
APLICAÇÃO: RODADO



CÓD. RP20030004

MANCAL SUPERIOR RODADO
APLICAÇÃO: RODADO



CÓD. RP20030005

MANCAL INFERIOR RODADO
APLICAÇÃO: RODADO



CÓD. RP20030015

RODA DENTADA Z 6 HT PS 8
APLICAÇÃO: TRANSMISSÃO



CÓD. RP20030022

BATENTE DESVIO VERDE
APLICAÇÃO: ESTICADOR



CÓD. RP20030023

ROLETE RODADO HT 03
APLICAÇÃO: ESTICADOR



CÓD. RP20030029

RODA DENTADA Z 15 ZS2 2050 DESLOCADA
APLICAÇÃO: TRANSMISSÃO



CÓD. RP20050003

SEM FIM ACIONADOR ESQUERDO
APLICAÇÃO: LINHA DE ADUBO



CÓD. RP20050004

SEM FIM ACIONADOR DIREITO
APLICAÇÃO: LINHA DE ADUBO



CÓD. RP20050013

MANCAL DISTRIBUIDOR ADUBO SS
APLICAÇÃO: LINHA DE ADUBO



CÓD. RP20050041

BUCHA FUNDIDA DO EIXO MENOR
APLICAÇÃO: TRANSMISSÃO



CÓD. RP20050042

BUCHA FUNDIDA DO EIXO MAIOR
APLICAÇÃO: TRANSMISSÃO



CÓD. RP20050050

MANCAL SUPORTE TRANSMISSÃO
APLICAÇÃO: TRANSMISSÃO



CÓD. RP20050051

COROA Z 18 DISTRIBUIDOR LONGITUDINAL
APLICAÇÃO: TRANSMISSÃO

COMPONENTES EM FERRO FUNDIDO

PLANTADEIRA | LINHA AGCO



CÓD. RP20050054

PINHÃO MOTRIZ Z 18 FURO QUADRADO
APLICAÇÃO: TRANSMISSÃO



CÓD. RP20050056

UNIÃO LATERAL TRANSMISSÃO ADUBO
APLICAÇÃO: TRANSMISSÃO



CÓD. RP20050057

UNIÃO CENTRAL TRANSMISSÃO ADUBO
APLICAÇÃO: TRANSMISSÃO



CÓD. RP20070012

CUBO DISCO DUPLO ADUBO SEM FURO
APLICAÇÃO: GERAL



CÓD. RP20070017

ARTICULADOR MAIOR DA LINHA
APLICAÇÃO: LINHA DE CORTE



CÓD. RP20070018

ARTICULADOR MENOR DA LINHA
APLICAÇÃO: LINHA DE CORTE



CÓD. RP20070026

SUPORTE SULCADOR ESQUERDO
APLICAÇÃO: LINHA DE CORTE



CÓD. RP20070027

SUPORTE SULCADOR DIREITO
APLICAÇÃO: LINHA DE CORTE



CÓD. RP20070036

PORCA DO TENSOR
APLICAÇÃO: LINHA DE CORTE



CÓD. RP20070037

TENSOR MOLA
APLICAÇÃO: LINHA DE CORTE



CÓD. RP20070040

PONTEIRA SULCADOR ARME DESARME
APLICAÇÃO: LINHA DE CORTE



CÓD. RP20070044

SUPORTE DEFASADO DISCO DUPLO 15 E 16
APLICAÇÃO: LINHA DE SEMENTE



CÓD. RP20080009

GUIA DA HASTE
APLICAÇÃO: LINHA DE SEMENTE



CÓD. RP20080010

SUPORTE GUIA
APLICAÇÃO: LINHA DE SEMENTE



CÓD. RP20080014

SUPORTE GUIA HASTE SIMPLES
APLICAÇÃO: LINHA DE SEMENTE



CÓD. RP20080020

SUPORTE DISCO DUPLO HY TECH
APLICAÇÃO: LINHA DE SEMENTE



CÓD. RP20080022

BRAÇO DIREITO LIMITADOR
APLICAÇÃO: LIMITADOR



CÓD. RP20080023

BRAÇO ESQUERDO LIMITADOR
APLICAÇÃO: LIMITADOR

COMPONENTES EM FERRO FUNDIDO

PLANTADEIRA | LINHA AGCO



CÓD. RP20080042

SUPORE DISCO DUPLO SEM DESENCONTRADO
APLICAÇÃO: LINHA DE SEMENTE



CÓD. RP20100010

GUIA CATRACA ESQUERDA HY TECH
APLICAÇÃO: TRANSMISSÃO



CÓD. RP20100025

SUPORE ESTICADOR DUPLO
APLICAÇÃO: ESTICADOR



CÓD. RP20100026

COROA ESTICADOR
APLICAÇÃO: ESTICADOR



CÓD. RP20100030

RODA DENTADA Z 27 FURO SEXTAVADO 7/8
APLICAÇÃO: TRANSMISSÃO



CÓD. RP20100040

GUIA CATRACA DIREITA HY TECH
APLICAÇÃO: TRANSMISSÃO



CÓD. RP20140008

CALÇO FINO CILINDRO 12000
APLICAÇÃO: CALÇO



CÓD. RP20140019

CALÇO CILINDRO HT 12000 REBAIXO
APLICAÇÃO: CALÇO



CÓD. RP20150014

CUBO MARCADOR
APLICAÇÃO: MARCADOR DE LINHA



CÓD. RP21140001

CALÇO FINO CILINDRO HT 5 8/10 15000
APLICAÇÃO: CALÇO



CÓD. RP21140016

CALÇO LATERAL CIL HIDRÁULICO
APLICAÇÃO: CALÇO



CÓD. RP22140001

CALÇO CILINDRO HT 5/8/10 15000
APLICAÇÃO: CALÇO



CÓD. RP25010005

ENGATE CABEÇALHO
APLICAÇÃO: ENGATE



CÓD. RP25080002

GARRA
APLICAÇÃO: LINHA DE CORTE



CÓD. RP25080005

SUPORE GUIA HASTE
APLICAÇÃO: LINHA DE SEMENTE



RP25080006

GUIA DA HASTE
APLICAÇÃO: LINHA DE SEMENTE



CÓD. RP25080008

ANEL LIMITADOR
APLICAÇÃO: LIMITADOR



CÓD. RP25080010

RODA COMPACTADOR ANGULAR FUN AR
APLICAÇÃO: COMPACTADOR

COMPONENTES EM FERRO FUNDIDO

PLANTADEIRA | LINHA AGCO



CÓD. RP25080027

ANEL LIMITADOR MENOR SS AR
APLICAÇÃO: LIMITADOR



CÓD. RP25080031

SUPORE LIMPADOR LIMITADOR DIREITO
APLICAÇÃO: LIMITADOR



CÓD. RP25080037

SUPORE LIMPADOR LIMITADOR ESQUERDO VERDE
APLICAÇÃO: LIMITADOR



CÓD. RP25080039

SUPORE DISCO DEFASADO 16 DIREITO
APLICAÇÃO: LINHA DE SEMENTE



CÓD. RP25080040

SUPORE DISCO DEFASADO 16 ESQUERDO
APLICAÇÃO: LINHA DE SEMENTE



CÓD. RP25080041

ANEL LIMITADOR 20 MM PROF DISCO 16
APLICAÇÃO: LINHA DE SEMENTE



CÓD. RP25080047

ANEL LIMITADOR PROF DISCO 16 MAIOR
APLICAÇÃO: LINHA DE SEMENTE



CÓD. RP25080053

SUPORE DISCO DEFASADO 16 DIREITO
APLICAÇÃO: LINHA DE SEMENTE



CÓD. RP25080054

SUPORE DISCO DEFASADO 16 ESQUERDO
APLICAÇÃO: LINHA DE SEMENTE



CÓD. RP25080057

ENGATE VARETA
APLICAÇÃO: LINHA DE SEMENTE



CÓD. RP25080058

SUPORE COMPACTADOR ANGULAR
APLICAÇÃO: COMPACTADOR



CÓD. RP25080071

SUPORE LIMPADOR RODA COMPACTADORA
APLICAÇÃO: COMPACTADOR



CÓD. RP29020009

SUPORE PE DE APOIO
APLICAÇÃO: ESTRUTURA



CÓD. RP29030002

CUBO RODADO SS 9522 2005
APLICAÇÃO: RODADO



CÓD. RP30030021

RODA DENTADA Z 15 SEXTAVADA 7/8
APLICAÇÃO: TRANSMISSÃO



CÓD. RP30030023

RODA DENTADA Z 19 SEXTAVADA 7/8
APLICAÇÃO: TRANSMISSÃO



CÓD. RP30030024

RODA DENTADA Z 24 SEXTAVADA 7/8
APLICAÇÃO: TRANSMISSÃO



CÓD. RP30030027

RODA DENTADA Z 24 QUADRADA 5/8
APLICAÇÃO: TRANSMISSÃO

COMPONENTES EM FERRO FUNDIDO

PLANTADEIRA | LINHA AGCO



CÓD. RP30040009

MANCAL ARTICULADOR SEMBRA
APLICAÇÃO: ESTICADOR



CÓD. RP30050003

BASE ACOPLADORA DISTRIBUIÇÃO SEM SEMBRA
APLICAÇÃO: TRANSMISSÃO



CÓD. RP30050016

RODA DENTADA Z 21 SEXTAVADA 5/8
APLICAÇÃO: TRANSMISSÃO



CÓD. RP30050018

RODA DENTADA Z 15 SEXTAVADA 5/8
APLICAÇÃO: TRANSMISSÃO



CÓD. RP30050019

RODA DENTADA Z 21 SEXTAVADA 7/8
APLICAÇÃO: TRANSMISSÃO



CÓD. RP30070021

BUCHA ENCOSTO DISTRIBUIÇÃO SEME SEMB 5/8
APLICAÇÃO: TRANSMISSÃO



CÓD. RP32070001

GARFO DISCO DE CORTE LINHA PTC
APLICAÇÃO: LINHA DE CORTE



CÓD. RP32080024

CUBO
APLICAÇÃO: LIMITADOR



CÓD. RP32080042

MANIPULO PNEUMÁTICA
APLICAÇÃO: LIMITADOR



CÓD. RP32080073

SUPORTE D DUPLO SEM PNEUM ENCONTRADO
APLICAÇÃO: LINHA DE SEMENTE



CÓD. RP33070001

SUPORTE DISCO DUPLO ADUBO 03
APLICAÇÃO: LINHA DE SEMENTE



CÓD. RP33080007

SUPORTE DISCO DUPLO SEM 03
APLICAÇÃO: LINHA DE SEMENTE



CÓD. RP36100005

TENSOR CORRENTE DO ADUBO
APLICAÇÃO: ESTICADOR



CÓD. RP36140003

CALÇO LARGO CILINDRO COMPACTA 7000
APLICAÇÃO: CALÇO



CÓD. RP36140004

CALÇO ESTREITO CILINDRO COMPACTA 7000
APLICAÇÃO: CALÇO



CÓD. RP42030003

MANCAL DA TRANSMISSÃO
APLICAÇÃO: TRANSMISSÃO



CÓD. RP44030003

CUBO CONICO
APLICAÇÃO: RODADO



CÓD. RP44070002

CUBO DISCO DE CORTE 22 POLEGADA
APLICAÇÃO: LINHA DE CORTE

COMPONENTES EM FERRO FUNDIDO

PLANTADEIRA | LINHA AGCO



CÓD. RP44100008

RODA DENTADA ESQUERDA CATRACA
APLICAÇÃO: TRANSMISSÃO



CÓD. RP44100009

BUCHA ESQUERDA CATRACA
APLICAÇÃO: TRANSMISSÃO



CÓD. RP44100010

RODA DENTADA DIREITA CATRACA
APLICAÇÃO: TRANSMISSÃO



CÓD. RP44100011

BUCHA DIREITA CATRACA
APLICAÇÃO: TRANSMISSÃO



CÓD. RP44140009

CALÇO CILINDRO GROSSO CERRADO
APLICAÇÃO: CALÇO



CÓD. RP44140010

CALÇO CILINDRO FINO CERRADO
APLICAÇÃO: CALÇO



CÓD. RP46080003

SUPORTE HASTE LIMITADOR
APLICAÇÃO: LIMITADOR



CÓD. RP53030003

MANCAL DO RODADO VERDE
APLICAÇÃO: RODADO



CÓD. RP53060007

RODA DENTADA Z 15
APLICAÇÃO: TRANSMISSÃO



CÓD. RP53060008

BASE SEMENTE SOBERANA 2911 2509
APLICAÇÃO: LINHA DE SEMENTE



CÓD. RP53080006

MANIPULO REGULADOR
APLICAÇÃO: COMPACTADOR



CÓD. RP57030007

MANCAL DO RODADO
APLICAÇÃO: RODADO



CÓD. RP57060001

SUPORTE DISCO DUPLO SOBERANA
APLICAÇÃO: LINHA DE SEMENTE



CÓD. RP57060007

CUBO DISCO DUPLO ADUBO/SEM
APLICAÇÃO: GERAL



CÓD. RP57060008

ARTICULADOR MOLA
APLICAÇÃO: LINHA DE SEMENTE



CÓD. RP57060022

SUPORTE DISCO DUPLO SOBERANA
APLICAÇÃO: LINHA DE SEMENTE



CÓD. RP57060023

SUPORTE DO PANTOGRAFO (SUBS.57060004)
APLICAÇÃO: LINHA DE INVERNO



CÓD. RP57060028

ANEL REGULADOR
APLICAÇÃO: ESTICADOR

COMPONENTES EM FERRO FUNDIDO

PLANTADEIRA | LINHA AGCO



CÓD. RP57060029

ABRACADEIRA DA LINHA
APLICAÇÃO: GERAL



CÓD. RP57070013

SUPORE CURTO LINHA ADUBO
APLICAÇÃO: LINHA DE CORTE



CÓD. RP57140008

CALÇO GROSSO CILINDRO SOBERANA 1707
APLICAÇÃO: CILINDRO



CÓD. RP57140009

CALÇO FINO CILINDRO SOBERANA 1707
APLICAÇÃO: CILINDRO



CÓD. RP59030001

CUBO SOBERANA 2309
APLICAÇÃO: RODADO



CÓD. RP67100001

RODA DENTADA Z30 SEXTAVADA 7/8
APLICAÇÃO: TRANSMISSÃO



CÓD. RP7040780M1

GATILHO TRAVA
APLICAÇÃO: LINHA DE SEMENTE



CÓD. RP7040782M1

SUPORE GUIA CATRACA 20101000
APLICAÇÃO: TRANSMISSÃO



CÓD. RP7040783M1

SUPORE CANTONEIRA ESTICADO
APLICAÇÃO: RODADO



CÓD. RP7040784M1

ARTICULADOR INFERIOR 10061000
APLICAÇÃO: LINHA DE SEMENTE



CÓD. RP7040786M1

CORPO COMPACTADOR V
APLICAÇÃO: LINHA DE SEMENTE



CÓD. RP7040787M1

ESTICADOR CORRENTE LINHA
APLICAÇÃO: LINHA DE SEMENTE



CÓD. RP7040788M1

REGULADOR PRESSÃO
APLICAÇÃO: LINHA DE SEMENTE



CÓD. RP7040806M1

ABRACADEIRA INFERIOR MENOR
APLICAÇÃO: LINHA DE CORTE



CÓD. RP7040807M1

ABRACADEIRA LONGA
APLICAÇÃO: LINHA DE CORTE



CÓD. RP7041283M1

CUBO
APLICAÇÃO: LINHA DE SEMENTE



CÓD. RP7041298M1

SUPORE
APLICAÇÃO: LINHA DE SEMENTE



CÓD. RP7041313M1

TRILHO
APLICAÇÃO: LINHA DE SEMENTE

COMPONENTES EM FERRO FUNDIDO

PLANTADEIRA | LINHA AGCO



CÓD. RP7041314M1

MANOPOLA
APLICAÇÃO: LINHA DE SEMENTE



CÓD. RP7041784M1

CORPO
APLICAÇÃO: LINHA DE SEMENTE



CÓD. RP7041786M1

SUPORTE DO DISCO DUPLO
APLICAÇÃO: LINHA DE SEMENTE



CÓD. RP7042453M1

GARFO
APLICAÇÃO: LINHA DE CORTE



CÓD. RP7043193M1

PONTEIRA SULCADOR
APLICAÇÃO: LINHA DE CORTE



CÓD. RP7044174M1

ARTICULADOR MAIOR DA LINHA
APLICAÇÃO: LINHA DE CORTE



CÓD. RP7044175M1

ARTICULADOR MENOR DA LINHA
APLICAÇÃO: LINHA DE CORTE



CÓD. RP7044805M1

ARTICULADOR DISCO DE CORTE
APLICAÇÃO: LINHA DE CORTE



CÓD. RP74100067

MANCAL ESTICADOR
APLICAÇÃO: ESTICADOR



CÓD. RP90900569

PRE C J GARFO DISCO DE CORTE 03
APLICAÇÃO: LINHA DE CORTE



CÓD. RPACW0895370

SUPORTE DOSADOR
APLICAÇÃO: LINHA DE SEMENTE



CÓD. RPACW1762640

SUPORTE VARETA PIVOTADA
APLICAÇÃO: LINHA DE SEMENTE

COMPONENTES EM PLÁSTICO

PLANTADEIRA | LINHA AGCO



CÓD. RP07060012

INTERRUPTOR DO ADUBO
APLICAÇÃO: LINHA DE ADUBO



CÓD. RP07060017

BOCAL DO ADUBO 2001
APLICAÇÃO: LINHA DE ADUBO



CÓD. RP08140016

CONDUTOR PLÁSTICO ADUBO DIR/ESQ
APLICAÇÃO: LINHA DE ADUBO



CÓD. RP08700005

CONDUTOR TELESCÓPIO 5 ESTÁGIOS
APLICAÇÃO: LINHA DE INVERNO



CÓD. RP12050022

ROLETE ESTICADOR
APLICAÇÃO: ESTICADOR



CÓD. RP12060008

BUCHA LINHA SEMENTE
APLICAÇÃO: LINHA DE SEMENTE



CÓD. RP12060024

TAMPA MANCAL LINHA SEMENTE
APLICAÇÃO: LINHA DE SEMENTE



CÓD. RP12060025

CONDUTOR SEMENTE SOJA/MILHO
APLICAÇÃO: LINHA DE SEMENTE



CÓD. RP12090014

DISCO SOJA 90 FUROS F 8 MM
APLICAÇÃO: LINHA DE SEMENTE



CÓD. RP12090015

DISCO MILHO F 28
APLICAÇÃO: LINHA DE SEMENTE



CÓD. RP12090016

DISCO P/DISTRIBUIÇÃO SEMENTE MILHO 28 CZ
APLICAÇÃO: LINHA DE SEMENTE



CÓD. RP12090017

DISCO P/DISTRIBUIÇÃO SEM MILHO F 28 GIRA
APLICAÇÃO: LINHA DE SEMENTE



CÓD. RP12090018

ANEL REBAIXADO MILHO
APLICAÇÃO: LINHA DE SEMENTE



CÓD. RP12090019

ANEL CHATO P/ DISTRIBUIÇÃO SEM MILHO 4MM
APLICAÇÃO: LINHA DE SEMENTE



CÓD. RP12090020

DISCO FEIJÃO NR 72 G
APLICAÇÃO: LINHA DE SEMENTE



CÓD. RP12090021

DISCO SOJA 90 FUROS 9 MM
APLICAÇÃO: LINHA DE SEMENTE



CÓD. RP12090022

DISCO SOJA NR 7 MM
APLICAÇÃO: LINHA DE SEMENTE



CÓD. RP12090029

DISCO P/ DISTRIBUIÇÃO SORGO 90 FURO 5MM
APLICAÇÃO: LINHA DE SEMENTE

COMPONENTES EM PLÁSTICO

PLANTADEIRA | LINHA AGCO



CÓD. RP12090030

ANEL LISO P/ DISTRIBUIÇÃO DE SORGO
APLICAÇÃO: LINHA DE SEMENTE



CÓD. RP12090031

SUPORE COM ROLETE GRÃO SORGO 5 DENTE
APLICAÇÃO: LINHA DE SEMENTE



CÓD. RP12090033

DEFLETOR CAIXA SEMENTE
APLICAÇÃO: LINHA DE SEMENTE



CÓD. RP12090100

CAIXA DOSADORA
APLICAÇÃO: LINHA DE SEMENTE



CÓD. RP12090104

PROTECTOR CAIXA DOSADORA
APLICAÇÃO: LINHA DE SEMENTE



CÓD. RP12090106

GATILHO CAIXA DOSADORA
APLICAÇÃO: LINHA DE SEMENTE



CÓD. RP12090108

MOLA CAIXA DOSADORA
APLICAÇÃO: LINHA DE SEMENTE



CÓD. RP12090111

SUPORE DUPLO SEMENTE ROLETE SOJA/SORGO
APLICAÇÃO: LINHA DE SEMENTE



CÓD. RP12090112

EIXO SUPORTE CAIXA DOSADORA
APLICAÇÃO: LINHA DE SEMENTE



CÓD. RP12090113

ROLETE GRÃO A GRÃO SOJA
APLICAÇÃO: LINHA DE SEMENTE



CÓD. RP12090120

SUPORE C/ ROLETE SIMPLES P/MILHO Z 4
APLICAÇÃO: LINHA DE SEMENTE



CÓD. RP12090200

SUPORE COM ROLETE DUPLO MT SOJA
APLICAÇÃO: LINHA DE SEMENTE



CÓD. RP12130001

BOCAL SEMENTE TRIGO
APLICAÇÃO: LINHA DE SEMENTE

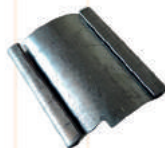

CÓD. RP12130003

LINGUETA CAIXA SEMENTE
APLICAÇÃO: LINHA DE SEMENTE



CÓD. RP12130004

ALAVANCA DISTRIBUIDORA TRIGO
APLICAÇÃO: LINHA DE INVERNO



CÓD. RP12130008

GUIA ROTOR DISTRIBUIÇÃO TRIGO
APLICAÇÃO: LINHA DE INVERNO



CÓD. RP12130200

CAIXA DISTRIBUICAO DE TRIGO
APLICAÇÃO: LINHA DE INVERNO



CÓD. RP12140010

CONDUTOR TRIGO LONGO
APLICAÇÃO: LINHA DE INVERNO

COMPONENTES EM PLÁSTICO

PLANTADEIRA | LINHA AGCO



CONDUTOR Y
APLICAÇÃO: LINHA DE INVERNO

CÓD. RP12140018



CONDUTOR TRIGO MENOR
APLICAÇÃO: LINHA DE INVERNO

CÓD. RP12140026



CAIXA DOSADORA SEMENTE FINA COMPLETO
APLICAÇÃO: LINHA DE INVERNO

CÓD. RP14080100



ROTOR CAIXA SEMENTE FINA
APLICAÇÃO: LINHA DE INVERNO

CÓD. RP14080104



CONDUTOR ADUBO SS
APLICAÇÃO: LINHA DE ADUBO

CÓD. RP17070008



BUCHA SUP LIM COMP REGULÁVEL
APLICAÇÃO: LIMITADOR

CÓD. RP17080023



ESCALA INDICADORA LIMITADOR PROFUNDIDADE
APLICAÇÃO: LIMITADOR

CÓD. RP17080026



LUVA PROTETORA
APLICAÇÃO: GERAL

CÓD. RP20020027



TRAVA LUVA PROTETORA
APLICAÇÃO: GERAL

CÓD. RP20020028



PEGADOR TERM. PA. MA 8 X 20
APLICAÇÃO: PEGADOR

CÓD. RP20020034



PROTETOR RODADO
APLICAÇÃO: RODADO

CÓD. RP20030018



CONDUTOR SEMENTE VERÃO 2010
APLICAÇÃO: LINHA DE SEMENTE

CÓD. RP20080039



MANOPLA ALAVANCA CATRACA
APLICAÇÃO: LINHA DE SEMENTE

CÓD. RP20100033



ROLETE ESTICADOR TRANSMISSÃO SS AR
APLICAÇÃO: ESTICADOR

CÓD. RP25030010



INDICADOR DISTR SEMENTE SS-AR
APLICAÇÃO: LINHA DE SEMENTE

CÓD. RP25050013



CAIXA DOSADORA ARROZ
APLICAÇÃO: LINHA DE INVERNO

CÓD. RP25052500



CARCAÇA CAIXA TRIGO
APLICAÇÃO: LINHA DE INVERNO

CÓD. RP25052501



TAMPA CARCAÇA CAIXA TRIGO
APLICAÇÃO: LINHA DE INVERNO

CÓD. RP25052502

COMPONENTES EM PLÁSTICO

PLANTADEIRA | LINHA AGCO



CÓD. RP25052503

ANEL ENCAIXE CAIXA TRIGO
APLICAÇÃO: LINHA DE INVERNO



CÓD. RP25052510

TAMPA
APLICAÇÃO: LINHA DE INVERNO



CÓD. RP25080028

CONDUTOR TELESCÓPICO 3 ESTÁGIOS
APLICAÇÃO: LINHA DE INVERNO



CÓD. RP25080060

CONDUTOR SEMENTE DISCO DEFASADO
APLICAÇÃO: LINHA DE SEMENTE



CÓD. RP30050008

RODA DENTADA Z 12 PLÁSTICA
APLICAÇÃO: TRANSMISSÃO



CÓD. RP32080023

BUCHA TRANSMISSÃO
APLICAÇÃO: LINHA DE SEMENTE



CÓD. RP25052505

BUCHA ROTOR
APLICAÇÃO: LINHA DE INVERNO



CÓD. RP25052511

REGULADOR
APLICAÇÃO: LINHA DE INVERNO



CÓD. RP25080038

CONDUTOR ADUBO DISCO DEFASADO
APLICAÇÃO: LINHA DE ADUBO



CÓD. RP29080003

CONDUTOR MAIOR LINHA TRIGO SS 9522
APLICAÇÃO: LINHA DE INVERNO



CÓD. RP30060009

CONDUTOR SEMENTE SEMBRA 2000
APLICAÇÃO: LINHA DE SEMENTE



CÓD. RP32210036

MANG SUCCÃO DOSADOR HT
APLICAÇÃO: LINHA DE SEMENTE



CÓD. RP25052506

DIRECIONADOR
APLICAÇÃO: LINHA DE INVERNO



CÓD. RP25080001

CONDUTOR ADAPTADOR SS TA
APLICAÇÃO: LINHA DE INVERNO



CÓD. RP25080059

CONDUTOR ADUBO DISCO DEFASADO
APLICAÇÃO: LINHA DE ADUBO



CÓD. RP29080004

CONDUTOR MENOR LINHA TRIGO SS 9522
APLICAÇÃO: LINHA DE INVERNO

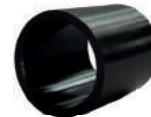

CÓD. RP32080008

BUCHA MSM 2025 30
APLICAÇÃO: LINHA DE SEMENTE



CÓD. RP32220001

CONDUTOR SEMENTE MATERMAC
APLICAÇÃO: LINHA DE SEMENTE

COMPONENTES EM PLÁSTICO

PLANTADEIRA | LINHA AGCO



CÓD. RP33070004

CONDUTOR ADUBO RETO PTD
APLICAÇÃO: LINHA DE ADUBO



CÓD. RP33080009

CONDUTOR SEMENTE SOJA/MILHO 03
APLICAÇÃO: LINHA DE SEMENTE



CÓD. RP33080018

CONDUTOR
APLICAÇÃO: LINHA DE SEMENTE



CÓD. RP33080025

CONDUTOR PARCIAL CAIXA SUSP 2010
APLICAÇÃO: LINHA DE SEMENTE



CÓD. RP33100001

ESPAÇADOR TRANSMISSÃO
APLICAÇÃO: TRANSMISSÃO

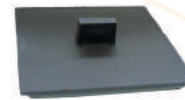

CÓD. RP35050009

TAMPA DISTRIBUIDOR ADUBO
APLICAÇÃO: LINHA DE ADUBO



CÓD. RP36100012

ROLETE LISO ESTICADOR
APLICAÇÃO: ESTICADOR



CÓD. RP42100018

ESPAÇADOR TRANSMISSÃO 13 MM
APLICAÇÃO: TRANSMISSÃO



CÓD. RP44070009

CONDUTOR RETO
APLICAÇÃO: LINHA DE SEMENTE



CÓD. RP44070012

BUCHA PANTOGRÁFICA FRONTAL
APLICAÇÃO: LINHA DE SEMENTE



CÓD. RP53070003

CONDUTOR TELESCÓPICO 4 ESTÁGIOS
APLICAÇÃO: LINHA DE SEMENTE



CÓD. RP53120026

CONDUTOR ADUBO SOBERANA
APLICAÇÃO: LINHA DE ADUBO



CÓD. RP53190003

CONDUTOR MAIOR
APLICAÇÃO: LINHA DE ADUBO



CÓD. RP56060001

CONDUTOR DO ADUBO DESVIADO
APLICAÇÃO: LINHA DE ADUBO



CÓD. RP56060002

CONDUTOR SEMENTE FRONTAL SOBERANA 1707L
APLICAÇÃO: LINHA DE SEMENTE



CÓD. RP56060004

CONDUTOR ADUBO FRONTAL SOBERANA 1707L
APLICAÇÃO: LINHA DE ADUBO



CÓD. RP57060005

CONDUTOR SEMENTE
APLICAÇÃO: LINHA DE SEMENTE



CÓD. RP57060006

CONDUTOR ADUBO
APLICAÇÃO: LINHA DE ADUBO

COMPONENTES EM PLÁSTICO

PLANTADEIRA | LINHA AGCO



CÓD. RP57060012

CONDUTOR SEMENTE
APLICAÇÃO: LINHA DE SEMENTE



CÓD. RP7038105M1

ACOPLAMENTO DO CONDUTOR
APLICAÇÃO: LINHA DE SEMENTE



CÓD. RP7038106M1

ACOPLAMENTO DA CURVA
APLICAÇÃO: LINHA DE SEMENTE



CÓD. RP7041318M1

CONDUTOR SEMENTE PARA SENSOR
APLICAÇÃO: LINHA DE SEMENTE



CÓD. RP7042048M1

CONDUTOR DO ADUBO DESVIADO
APLICAÇÃO: LINHA DE ADUBO



CÓD. RP7042268M1

BRAÇO TENCIONADOR
APLICAÇÃO: LINHA DE SEMENTE



CÓD. RP7042724M1

CONDUTOR
APLICAÇÃO: LINHA DE SEMENTE



CÓD. RP7042783M1

CONDUTOR DE SEMENTE 532 MM
APLICAÇÃO: LINHA DE SEMENTE



CÓD. RP7042851M1

CONDUTOR DE SEMENTE 56CM
APLICAÇÃO: LINHA DE SEMENTE



CÓD. RPACW0551840

CONDUTOR SEMENTE
APLICAÇÃO: LINHA DE SEMENTE



CÓD. RPACW2312490

BUCHA
APLICAÇÃO: LINHA DE SEMENTE



CORRENTES PLANTADEIRA | LINHA AGCO

| CÓDIGO | DESCRIÇÃO | APLICAÇÃO |
|------------|-------------------|-----------|
| RP95002050 | CORRENTE ASA 2050 | GERAL |
| RP95006040 | CORRENTE ASA 40 | GERAL |
| RP95006050 | CORRENTE ASA 50 | GERAL |
| RP95006060 | CORRENTE ASA 60 | GERAL |
| RP95006080 | CORRENTE ASA 80 | GERAL |
| RP95006101 | EMENDA ASA 50 | GERAL |
| RP95006102 | EMENDA ASA 2050 | GERAL |
| RP95006103 | EMENDA ASA 40 | GERAL |
| RP95006104 | REDUÇÃO ASA 40 | GERAL |
| RP95006105 | EMENDA ASA 60 | GERAL |
| RP95006106 | EMENDA ASA 80 | GERAL |
| RP95006201 | REDUÇÃO ASA 50 | GERAL |
| RP95006202 | REDUÇÃO ASA 2050 | GERAL |
| RP95006203 | REDUÇÃO ASA 60 | GERAL |
| RP95006204 | REDUÇÃO ASA 80 | GERAL |



O AGRO É A ARTE DA SUSTENTABILIDADE.

CONJUNTOS MONTADOS PLANTADEIRA | LINHA AGCO



CÓD. RP20700139

CJ DISCO TURBO INCORPORADOR DISCO 17 POL
APLICAÇÃO: ADUBO



CÓD. RP20700140

CJ DISCO TURBO INCORPORADOR DISCO 18 POL
APLICAÇÃO: ADUBO



CÓD. RP20800701

CJ SULCADOR HT MULTIPLAS 03
APLICAÇÃO: ADUBO



CÓD. RP20820700

CJ SULCADOR HY TECH PTG
APLICAÇÃO: ADUBO



CÓD. RP33990054

CJ SULCADOR DESARME/ARME MAIOR 7038138
APLICAÇÃO: ADUBO



CÓD. RP33990055

CJ SULCADOR DESARME/ARME COMPLETO MENOR
APLICAÇÃO: ADUBO



CÓD. RP33990145

CJ DISCO TURBO PIVOTADA S/ D/ CORTE
APLICAÇÃO: ADUBO



CÓD. RP90910004

PRE CJ SULCADOR HT/MULTIPLAS 03
APLICAÇÃO: ADUBO



CÓD. RP90910016

PRE CJ DISCO DUPLO ADUBO 15 POLEGADAS
APLICAÇÃO: ADUBO



CÓD. RP80001673

CONJUNTO MONTADO GUILHOTINA G2
APLICAÇÃO: ADUBO



CÓD. RP25700064

CJ ENGATE CABEÇALHO GIRO
APLICAÇÃO: CABEÇALHO



CÓD. RP20920022

CJ CALÇO FINO 5/8/10/15000
APLICAÇÃO: CALÇO



CÓD. RP20920023

CJ CALÇO GROSSO 5/8/10/15000
APLICAÇÃO: CALÇO



CÓD. RP20920024

CJ CALÇO GROSSO 12000
APLICAÇÃO: CALÇO



CÓD. RP20920025

CJ CALÇO FINO 12000
APLICAÇÃO: CALÇO



CÓD. RP90900720

CJ CALÇO CILINDRO FINO CERRADO
APLICAÇÃO: CALÇO



CÓD. RP90900721

CALÇO
APLICAÇÃO: CALÇO



CÓD. RP10700017

CJ COMPACTADOR PLANO S 3000
APLICAÇÃO: COMPACTADOR

CONJUNTOS MONTADOS

PLANTADEIRA | LINHA AGCO



CÓD. RP10700034

CJ COMPACTADOR EM V S 3000
APLICAÇÃO: COMPACTADOR



CÓD. RP10700035

CJ REGULADOR COM RODAS S 3000
APLICAÇÃO: COMPACTADOR



CÓD. RP25700121

CJ COMPACTADOR ESQUERDO SS AR 2011
APLICAÇÃO: COMPACTADOR



CÓD. RP7041009M91

CJ COMPACTADOR EM V 2011
APLICAÇÃO: COMPACTADOR



CÓD. RP7041797M91

CONJUNTO COMPACTADOR MOMENTUM
APLICAÇÃO: COMPACTADOR



CÓD. RP90900063

PRE CJ RODA COMPACTADOR PLANA
APLICAÇÃO: COMPACTADOR



CÓD. RP90900125

PRE CJ RODA COMPACTADA V 03
APLICAÇÃO: COMPACTADOR



CÓD. RP90900245

CJ COMPACTADOR EM V 2004
APLICAÇÃO: COMPACTADOR



CÓD. RP90900260

PRE CJ RODA COMPACTADORA V 2004
APLICAÇÃO: COMPACTADOR



CÓD. RP90900261

CJ COMPACTADOR EM V 2004
APLICAÇÃO: COMPACTADOR



CÓD. RP90900262

CJ COMPACTADOR REGULADOR PLANO (90900098)
APLICAÇÃO: COMPACTADOR



CÓD. RP90900466

PRE CJ RODA LIMITADOR SULCADOR
APLICAÇÃO: COMPACTADOR



CÓD. RP90910018

PRE CJ RODA COMPACTADORA V 2004
APLICAÇÃO: COMPACTADOR



CÓD. RP90200303

PRE CJ ROLETE ESTICADOR RODADO
APLICAÇÃO: ESTICADOR



CÓD. RP90900118

PRE CJ MANCAL TRANSMISSÃO LH VERDE
APLICAÇÃO: ESTICADOR



CÓD. RP90900364

PRE CJ ESTICADOR FUND TORÇÃO
APLICAÇÃO: ESTICADOR



CÓD. RP90900535

PRE CJ PINO
APLICAÇÃO: ESTICADOR



CÓD. RP90920144

PRE CJ ROLETE TENSOR ACION LH
APLICAÇÃO: ESTICADOR

CONJUNTOS MONTADOS

PLANTADEIRA | LINHA AGCO



CÓD. RP90900326

PRE CJ CUBO DISCO DUPLO DIREITO
APLICAÇÃO: GERAL



CÓD. RP90900327

PRE CJ CUBO DISCO DUPLO ESQUERDO
APLICAÇÃO: GERAL



CÓD. RP20700125

PRE CJ RODA LIMITADORA DIREITA
APLICAÇÃO: LIMITADOR



CÓD. RP20700126

PRE CJ RODA LIMITADORA ESQUERDO
APLICAÇÃO: LIMITADOR



CÓD. RP25700023

CJ LIMITADOR PROFUNDIDADE TRIGO 04
APLICAÇÃO: LIMITADOR



CÓD. RP36700061

CJ LIMITADOR PROFUNDO ESQUERDO COMP
APLICAÇÃO: LIMITADOR



CÓD. RP36700062

CJ LIMITADOR PROFUNDO DIREITO COMP
APLICAÇÃO: LIMITADOR



CÓD. RP57700008

CJ MT LIMITADOR VERA0
APLICAÇÃO: LIMITADOR



CÓD. RP57700038

PRE CJ RODA LIMITADORA
APLICAÇÃO: LIMITADOR



CÓD. RP57700039

CJ MT LIMITADOR INVERNO
APLICAÇÃO: LIMITADOR



CÓD. RP57700177

CJ LIMITADOR PADRAO
APLICAÇÃO: LIMITADOR



CÓD. RP7041284M91

CJ RODA
APLICAÇÃO: LIMITADOR



CÓD. RP7041303M91

CJ BRAÇO LADO ESQUERDO
APLICAÇÃO: LIMITADOR



CÓD. RP7041305M91

CJ BRAÇO LADO DIREITO
APLICAÇÃO: LIMITADOR



CÓD. RP7041796M91

REGULADOR DE PROFUND
APLICAÇÃO: LIMITADOR



CÓD. RP90900136

PRE CJ BANDA LARGA COM CUBO
APLICAÇÃO: LIMITADOR



CÓD. RP90900255

CJ LIMITADOR PIVOTADOPLANO 2004 90900246
APLICAÇÃO: LIMITADOR



CÓD. RP90900258

PRE CJ RODA LIMITADORA 2004
APLICAÇÃO: LIMITADOR

CONJUNTOS MONTADOS PLANTADEIRA | LINHA AGCO



CÓD. RP90900259

CJ LIMITADOR PIVOTADO ANGULAR 2004
APLICAÇÃO: LIMITADOR



CÓD. RP90900263

CJ LIMITADOR ANGULAR FIXO 2004 (90900248)
APLICAÇÃO: LIMITADOR



CÓD. RP90900264

CJ LIMITADOR FIXO PLANO 2004
APLICAÇÃO: LIMITADOR



CÓD. RP90900467

PRE CJ CUBO RODA LIMITADOR SULCADOR
APLICAÇÃO: LIMITADOR



CÓD. RP90900807

CJ MT LIMITADOR V FIXO 2010
APLICAÇÃO: LIMITADOR



CÓD. RP90900813

CJ MT LIMITADOR PIVOTADO PLANO ROLAMENTO
APLICAÇÃO: LIMITADOR



CÓD. RP90900814

CJ MT LIMITADOR PIVOTADO ANGUL ROLAMENTO
APLICAÇÃO: LIMITADOR



CÓD. RP90910017

PRE CJ RODA LIMITADORA 2004
APLICAÇÃO: LIMITADOR



CÓD. RP90910813

PRE CJ LIMITADOR PROFUNDIDAD ROLAM RET
APLICAÇÃO: LIMITADOR



CÓD. RP90910814

PRE CJ LIMITADOR PROFUNDIDAD ROLAM ANG
APLICAÇÃO: LIMITADOR



CÓD. RP80000441

CJ GUILHOTINA COM DISCO LISO 18
APLICAÇÃO: LINHA DE ADUBO



CÓD. RP80000790

CJ GUILHOTINA C/D/ TURBO 18
APLICAÇÃO: LINHA DE ADUBO



CÓD. RP10700001

CJ GARFO COM DISCO DE CORTE 16 POLEGADA
APLICAÇÃO: LINHA DE CORTE



CÓD. RP90920146

PRE CJ RODA TENSIONADORA ASA 80
APLICAÇÃO: TRANSMISSÃO



CÓD. RP90920147

PRE CJ RODA TENSIONADORA ASA 60
APLICAÇÃO: TRANSMISSÃO



CÓD. RP7038127M91

CJ GARFO COM DISCO CORTE 18 (52700044)
APLICAÇÃO: LINHA DE CORTE



CÓD. RP90900016

PRE CJ DISCO DUPLO ADUBO 15 POLEGADA
APLICAÇÃO: LINHA DE CORTE



CÓD. RP90900040

PRE CJ CUBO DISCO CORTE
APLICAÇÃO: LINHA DE CORTE

CONJUNTOS MONTADOS PLANTADEIRA | LINHA AGCO



CÓD. RP90900345

CJ SULCADOR DESARME/ARME MAIOR 33990054
APLICAÇÃO: LINHA DE CORTE



CÓD. RP90900766

PRE CJ CUBO DISCO TURBO
APLICAÇÃO: LINHA DE CORTE



CÓD. RP20700363

PRE CJ DUPLO 15 DESENC 2010
APLICAÇÃO: LINHA DE SEMENTE



CÓD. RP20800802

CJ MT TAPA SULCO LONGO PIVOTADA
APLICAÇÃO: LINHA DE SEMENTE



CÓD. RP20800804

CJ LIMPA TRILHO COM ROZETA LONGO 04
APLICAÇÃO: LINHA DE SEMENTE



CÓD. RP25700021

CJ CONDUTOR TELESCÓPIO SS AR
APLICAÇÃO: LINHA DE SEMENTE



CÓD. RP33710007

CJ MT LIMPA TRILHO LINHA PANTOGRAFICA
APLICAÇÃO: LINHA DE SEMENTE



CÓD. RP33710008

TAPA SULCO LINHA PANTOGRAFICA
APLICAÇÃO: LINHA DE SEMENTE



CÓD. RP57700005

CJ MT SUPORTE D D ALINHADO
APLICAÇÃO: LINHA DE SEMENTE



CÓD. RP7042007M91

CJ ROSETA LIMPA TRILHO
APLICAÇÃO: LINHA DE SEMENTE



CÓD. RP7042008M91

CJ TAPA SULCO
APLICAÇÃO: LINHA DE SEMENTE



CÓD. RP80000987

CJ MT LIMPATRILHO ANGULO FECHADO
APLICAÇÃO: LINHA DE SEMENTE



CÓD. RP90900075

CJ DISCO DUPLO 15 TRIGO
APLICAÇÃO: LINHA DE SEMENTE



CÓD. RP90900252

PRE CJ CUBO LIMITADOR 2004
APLICAÇÃO: LINHA DE SEMENTE



CÓD. RP90900324

PRE CJ CUBO LIMPA TRILHO
APLICAÇÃO: LINHA DE SEMENTE



CÓD. RP90900494

CJ CONDUTOR TELESCÓPIO SOBERANA
APLICAÇÃO: LINHA DE SEMENTE



CÓD. RP90900579

PRE CJ CUBO DISCO ENCONTRADO DIREITO
APLICAÇÃO: LINHA DE SEMENTE



CÓD. RP90900580

PRE CJ CUBO DISCO ENCONTRADO ESQUERDO
APLICAÇÃO: LINHA DE SEMENTE

CONJUNTOS MONTADOS PLANTADEIRA | LINHA AGCO



CÓD. RP37700019A

CJ DUPLAR RODADO HT 7000 COMPACTA
APLICAÇÃO: RODADO



CÓD. RP90900005

PRE CJ CUBO HY TECH
APLICAÇÃO: RODADO



CÓD. RP07910002

PRE CJ CATRACA DIREITA
APLICAÇÃO: TRANSMISSÃO



CÓD. RP07910003

PRE CJ CATRACA ESQUERDA
APLICAÇÃO: TRANSMISSÃO



CÓD. RP90900062

PRE CJ CATRACA ESQUERDA HY TECH
APLICAÇÃO: TRANSMISSÃO



CÓD. RP90900265

PRE CJ CATRACA DIREITA HY TECH
APLICAÇÃO: TRANSMISSÃO



CÓD. RP90900349

PRE CJ ROLAMENTO C/FLANGE 2 FUROS
APLICAÇÃO: TRANSMISSÃO



CÓD. RP90900563

PRE CJ ROLAME 6205 MANCAL FLANGE 8 X 20
APLICAÇÃO: TRANSMISSÃO



CÓD. RP90900718

PRE CJ ROTOR DIST ADUBO 2007
APLICAÇÃO: TRANSMISSÃO

**O AGRO FLORESCE
A PARTIR DA TERRA QUE PLANTAMOS.**

CONJUNTOS SOLDADOS

PLANTADEIRA | LINHA AGCO



CÓD. RP14010600

HASTE SUPERIOR CABEÇALHO
APLICAÇÃO: CABEÇALHO



CÓD. RP14010700

FUSO CABEÇALHO 95/105
APLICAÇÃO: CABEÇALHO



CÓD. RP25011000

CJ SD ENGATE GIRO
APLICAÇÃO: CABEÇALHO



CÓD. RP62023200

CJ SD PINO ENGATE RAPIDO
APLICAÇÃO: CABEÇALHO



CÓD. RP20021000

TRAVA CHASSI
APLICAÇÃO: CHASSI



CÓD. RP25052600

CJ SD ALAVANCA BATENTE
APLICAÇÃO: CHASSI



CÓD. RP44030700

CJ SD PINO CILINDRO
APLICAÇÃO: CHASSI



CÓD. RP64030500

CJ SD PINO CILINDRO 2711
APLICAÇÃO: CHASSI



CÓD. RP10060100

CJ SOLDADO CHASSI DA LINHA
APLICAÇÃO: CHASSI



CÓD. RP12080300

CJ SD PINO GARFO COMPACTADOR 150
APLICAÇÃO: COMPACTADOR



CÓD. RP12080500

GARFO COMPACTADOR
APLICAÇÃO: COMPACTADOR



CÓD. RP12080600

HASTE COMPACTADOR
APLICAÇÃO: COMPACTADOR



CÓD. RP17081800

CJ SD EIXO REG LIMITADOR COMP REGULADOR
APLICAÇÃO: COMPACTADOR



CÓD. RP17082300

ESTRUTURA CORPO COMPACTADOR V
APLICAÇÃO: COMPACTADOR



CÓD. RP17082400

ESTRUTURA CORPO COMPACTADOR PLANO
APLICAÇÃO: COMPACTADOR



CÓD. RP17082500

CJ SD EIXO DIREITO LIMITADO COMPACTADOR
APLICAÇÃO: COMPACTADOR



CÓD. RP17082600

CJ SD EIXO ESQUERDO LIMITADO COMPACTADO
APLICAÇÃO: COMPACTADOR



CÓD. RP25081800

CJ SD BRACO COMPACTADOR ANGULAR DIREITO
APLICAÇÃO: COMPACTADOR

CONJUNTOS SOLDADOS PLANTADEIRA | LINHA AGCO



CÓD. RP25081900

CJ SD BRAÇO COMPACTADOR ANGULAR ESQUERDO
APLICAÇÃO: COMPACTADOR



CÓD. RP20021500

CJ SD ESCADA HY TECH 2005
APLICAÇÃO: ESCADA



CÓD. RP10060900

CJ SD ESTICADOR LINHA SEMENTE
APLICAÇÃO: ESTICADOR



CÓD. RP51140100

CJ TRAVA
APLICAÇÃO: ESTICADOR



CÓD. RP20030400

SUPORTE ESTICADOR
APLICAÇÃO: ESTICADOR



CÓD. RP20030500

CJ SD SUPORTE CANTONEIRA ESTICADOR
APLICAÇÃO: ESTICADOR



CÓD. RP33080600

CJ SD ESTICADOR CORRENTE PTG
APLICAÇÃO: ESTICADOR



CÓD. RP44030400

CJ SD RODA DENTADA Z 15 AJUSTE
APLICAÇÃO: GERAL



CÓD. RP44072200

CJ SD PINO FIXO
APLICAÇÃO: GERAL



CÓD. RP10080300

CJ SD HASTE LIMITADOR HIDR S 3000
APLICAÇÃO: LIMITADOR



CÓD. RP12080700

CJ SD EIXO GUIA LIMITADOR HT 02
APLICAÇÃO: LIMITADOR



CÓD. RP12081600

BRAÇO
APLICAÇÃO: LIMITADOR



CÓD. RP17081500

CJ SD HASTE REGULADOR LIMITADOR
APLICAÇÃO: LIMITADOR



CÓD. RP17081600

CJ SD FUSO REGULADOR
APLICAÇÃO: LIMITADOR



CÓD. RP17081900

CJ SD HASTE LIM REGULADOR MAIOR 167 MM
APLICAÇÃO: LIMITADOR



CÓD. RP17082000

CJ SD HASTE LIM REGULADOR MENOR 240 MM
APLICAÇÃO: LIMITADOR



CÓD. RP17082200

CJ SD HASTE RODA PLANA
APLICAÇÃO: LIMITADOR



CÓD. RP17082700

CJ SD HASTE REGULADOR LIMITADOR
APLICAÇÃO: LIMITADOR

CONJUNTOS SOLDADOS PLANTADEIRA | LINHA AGCO



CÓD. RP17082800

CJ SD EIXO LON ESQUERDO LIMITADOR COMP
APLICAÇÃO: LIMITADOR



CÓD. RP17082900

CJ SD EIXO LON DIREITO LIMITADOR COMP
APLICAÇÃO: LIMITADOR



CÓD. RP17083600

HASTE LIMITADOR REGULADOR MAIOR ROL
APLICAÇÃO: LIMITADOR



CÓD. RP17083700

HASTE LIMITADOR REGULADOR MENOR
APLICAÇÃO: LIMITADOR



CÓD. RP20082900

CJ SD EIXO MENOR LIMITADOR PARALELO
APLICAÇÃO: LIMITADOR



CÓD. RP20083700

CJ SD HASTE REGULADORA AFASTADA
APLICAÇÃO: LIMITADOR



CÓD. RP36060200

CJ SD ESTRUTURA LIMITADOR LONGO
APLICAÇÃO: LIMITADOR



CÓD. RP53080100

HASTE LIMITADOR
APLICAÇÃO: LIMITADOR



CÓD. RP57080200

CJ SD REGULADOR DE PROFUNDIDADE
APLICAÇÃO: LIMITADOR



CÓD. RP57080400

CJ SD ESTRUTURA LIMITADOR TRIGO
APLICAÇÃO: LIMITADOR



CÓD. RP57080700

CJ SD FUSO REGULADOR
APLICAÇÃO: LIMITADOR



CÓD. RP57080800

ESTRUTURA LIMITADOR VERÃO
APLICAÇÃO: LIMITADOR



CÓD. RP57081100

ESTRUTURA LIMITADOR INVERNO
APLICAÇÃO: LIMITADOR



CÓD. RP57081200

ESTRUTURA LIMITADOR VERÃO
APLICAÇÃO: LIMITADOR



CÓD. RP57081600

CJ SD REGULADOR DE PROFUNDIDADE
APLICAÇÃO: LIMITADOR



CÓD. RP10070400

SUPORTE DO DISCO DE CORTE
APLICAÇÃO: LINHA DE CORTE



CÓD. RP10070600

GARFO DO DISCO DE CORTE
APLICAÇÃO: LINHA DE CORTE



CÓD. RP10070900

VARETA DO SULCADOR
APLICAÇÃO: LINHA DE CORTE

CONJUNTOS SOLDADOS PLANTADEIRA | LINHA AGCO



CÓD. RP10070800

VARETA DO DISCO DE CORTE
APLICAÇÃO: LINHA DE CORTE



CÓD. RP10071200

ESTRUTURA LINHA ADUBO LONGA
APLICAÇÃO: LINHA DE CORTE



CÓD. RP10071800

CJ SD PINO ARTICULAÇÃO LINHA ADUBO
APLICAÇÃO: LINHA DE CORTE



CÓD. RP10071900

VARETA NOVA DO DISCO DE CORTE
APLICAÇÃO: LINHA DE CORTE



CÓD. RP10072100

ESTRUTURA DA LINHA ADUBO
APLICAÇÃO: LINHA DE CORTE



CÓD. RP10072200

ESTRUTURA LINHA ADUBO LONGA
APLICAÇÃO: LINHA DE CORTE



CÓD. RP12070400

HASTE ROSCADA MOLA DE CORTE
APLICAÇÃO: LINHA DE CORTE



CÓD. RP20031900

CJ SD DESVIADOR
APLICAÇÃO: LINHA DE CORTE



CÓD. RP20070600

HASTE LINHA D CORTE HT 745 5 MM
APLICAÇÃO: LINHA DE CORTE



CÓD. RP20071100

ESTRUTURA LH DE CORTE 1280/04
APLICAÇÃO: LINHA DE CORTE



CÓD. RP20071500

HASTE ROSCADA MOLA 2004
APLICAÇÃO: LINHA DE CORTE



CÓD. RP20072600

CJ SD SUPORTE DISCO TURBO
APLICAÇÃO: LINHA DE CORTE



CÓD. RP20080100

VARETA SEMENTE 745 50 MM SS 95 12060300
APLICAÇÃO: LINHA DE CORTE



CÓD. RP33070200

HASTE ROSCADA MOLA DISCO DE CORTE PTG
APLICAÇÃO: LINHA DE CORTE



CÓD. RP44071900

CJ SD HASTE PRESSIONADORA
APLICAÇÃO: LINHA DE CORTE



CÓD. RP44072700

CJ SD VARETA DA MOLA
APLICAÇÃO: LINHA DE CORTE



CÓD. RP57030500

CJ SD BALANCIN SOBERANA 1707
APLICAÇÃO: LINHA DE CORTE



CÓD. RP57060700

CJ SD VARETA MOLA SEMENTE
APLICAÇÃO: LINHA DE CORTE

CONJUNTOS SOLDADOS PLANTADEIRA | LINHA AGCO



CÓD. RP57070700

CJ SD PINO FIXAÇÃO DISCO DE CORTE
APLICAÇÃO: LINHA DE CORTE



CÓD. RP57071000

CJ SD PINO FIXAÇÃO LINHA ADUBO
APLICAÇÃO: LINHA DE CORTE



CÓD. RP57072500

CJ SD VARETA DO DISCO DE CORTE
APLICAÇÃO: LINHA DE CORTE



CÓD. RP57072600

CJ SD PINO DA VARETA DISCO DE CORTE
APLICAÇÃO: LINHA DE CORTE



CÓD. RPACW0935590

ESTRUTURA DO SULCADOR
APLICAÇÃO: LINHA DE CORTE



CÓD. RPACW2307690

CS HASTE M16 COM BUCHA CONICA
APLICAÇÃO: LINHA DE CORTE



CÓD. RPACW2313320

CJ SD PINO FIXAÇÃO DISCO DE CORTE
APLICAÇÃO: LINHA DE CORTE



CÓD. RP12140900

BRAÇO MAIOR DO TRIGO ATE O2
APLICAÇÃO: LINHA DE TRIGO



CÓD. RP25080200

BRAÇO LINHA SEMENTE SS AR
APLICAÇÃO: LINHA DE TRIGO



CÓD. RP25080300

CJ SD ENGATE VARETAS SS AR
APLICAÇÃO: LINHA DE TRIGO



CÓD. RP25080400

CJ SD HASTE LINHA SS AR
APLICAÇÃO: LINHA DE TRIGO



CÓD. RP25080900

SUPORTE GARFO COMPACTADOR ARROZEIRA
APLICAÇÃO: LINHA DE TRIGO



CÓD. RP25081300

CJ SD PINO VARETA LINHA PLANTIO
APLICAÇÃO: LINHA DE TRIGO



CÓD. RP25081600

CJ SD SUPORTE MAIOR GARFO COMP DIREITO
APLICAÇÃO: LINHA DE TRIGO



CÓD. RP25082100

CJ SD PINO COMPACTADOR CONVEXO
APLICAÇÃO: LINHA DE TRIGO



CÓD. RP25082200

CJ SD PINO COMPACTADOR ANGULAR
APLICAÇÃO: LINHA DE TRIGO



CÓD. RP25082800

CJ SD LINHA NOVA SS AR
APLICAÇÃO: LINHA DE TRIGO



CÓD. RP25143000

CONJUNTO REGULADOR
APLICAÇÃO: LINHA DE TRIGO

CONJUNTOS SOLDADOS PLANTADEIRA | LINHA AGCO



CÓD. RP29080100

BRAÇO LINHA TRIGO LONGO 9522 03
APLICAÇÃO: LINHA DE TRIGO



CÓD. RP57060100

CJ SD PANTOGRAFO SUPORTE TRIGO
APLICAÇÃO: LINHA DE TRIGO



CÓD. RP57060200

CJ SD PANTOGRAFO INFERIOR
APLICAÇÃO: LINHA DE TRIGO



CÓD. RP10061600

CJ SD ESTRUTURA LINHA SEMENTE SUPERIOR
APLICAÇÃO: LINHA DE SEMENTE



CÓD. RP20080200

BRAÇO LINHA SEMENTE HT
APLICAÇÃO: LINHA DE SEMENTE



CÓD. RP20081400

CJ SD BRAÇO REGULADOR 2004
APLICAÇÃO: LINHA DE SEMENTE



CÓD. RP20082400

CJ SD BALANCIM
APLICAÇÃO: LINHA DE SEMENTE



CÓD. RP20082500

CJ SD HASTE REGULADORA
APLICAÇÃO: LINHA DE SEMENTE



CÓD. RP20082700

CJ SD ALÇA REGULADORA
APLICAÇÃO: LINHA DE SEMENTE



CÓD. RP20083400

ESTRUTURA LINHA CURTA 2010
APLICAÇÃO: LINHA DE SEMENTE



CÓD. RP20083500

PRE-CJ LINHA SEMENTE LONGA 2010
APLICAÇÃO: LINHA DE SEMENTE



CÓD. RP20700311

CJ GRAMPO FIXO RESERVATÓRIO (20700312)
APLICAÇÃO: LINHA DE SEMENTE



CÓD. RP32080100

CJ SD ARTICULADOR SUPERIOR
APLICAÇÃO: LINHA DE SEMENTE



CÓD. RP32080200

CJ SD ARTICULADOR INFERIOR
APLICAÇÃO: LINHA DE SEMENTE



CÓD. RP32080400

CJ SD GATILHO TRAVA
APLICAÇÃO: LINHA DE SEMENTE



CÓD. RP32080500

CJ SD REGULADOR PRESSÃO
APLICAÇÃO: LINHA DE SEMENTE



CÓD. RP32080600

CJ SD ENGATE MOLA
APLICAÇÃO: LINHA DE SEMENTE



CÓD. RP32081000

CJ SD BASE ARTICULAÇÃO 2004
APLICAÇÃO: LINHA DE SEMENTE

CONJUNTOS SOLDADOS PLANTADEIRA | LINHA AGCO



CÓD. RP32081100

CJ SD ALONGADOR DA LINHA 2004
APLICAÇÃO: LINHA DE SEMENTE



CÓD. RP32083200

CJ SD RODA DENTADA Z 24 ASA 40
APLICAÇÃO: LINHA DE SEMENTE



CÓD. RP32085000

CJ SD PINO MAIOR PANTOGRAFO
APLICAÇÃO: LINHA DE SEMENTE



CÓD. RP32085100

CJ SD PINO MENOR PANTOGRAFO
APLICAÇÃO: LINHA DE SEMENTE



CÓD. RP32085800

CJ SD ALONGADOR INTEGRADO
APLICAÇÃO: LINHA DE SEMENTE



CÓD. RP33080100

CORPO PANTOGRAFO LH PTG
APLICAÇÃO: LINHA DE SEMENTE



CÓD. RP33080300

BRAÇO LINHA SEMENTE MENOR HT 03
APLICAÇÃO: LINHA DE SEMENTE



CÓD. RP33080400

VARETA LINHA SEMENTE 2003
APLICAÇÃO: LINHA DE SEMENTE



CÓD. RP33080500

BRAÇO LINHA SEMENTE HT 03 LONGO
APLICAÇÃO: LINHA DE SEMENTE



CÓD. RP33081400

CORPO PANTOGRAFO HY TECH
APLICAÇÃO: LINHA DE SEMENTE



CÓD. RP57080600

CJ SD PINO DO REGULADOR ANGULO
APLICAÇÃO: LINHA DE SEMENTE



CÓD. RP36080400

BRAÇO LINHA SEMENTE 2006
APLICAÇÃO: LINHA DE SEMENTE



CÓD. RP36081100

CJ SD PINO MAIOR
APLICAÇÃO: LINHA DE SEMENTE



CÓD. RP36081200

CJ SD PINO MENOR
APLICAÇÃO: LINHA DE SEMENTE



CÓD. RP36081300

CJ SD ALAVANCA REGULADORA
APLICAÇÃO: LINHA DE SEMENTE



CÓD. RP36081800

CJ SD ESTRUTURA LINHA DE SEMENTE
APLICAÇÃO: LINHA DE SEMENTE



CÓD. RP36081900

CJ SD TORRE DE FIXAÇÃO
APLICAÇÃO: LINHA DE SEMENTE



CÓD. RP36082300

CJ SD PANTOGRAFO INFERIOR
APLICAÇÃO: LINHA DE SEMENTE

CONJUNTOS SOLDADOS PLANTADEIRA | LINHA AGCO



CÓD. RP36082400

CJ SD BRAÇO DO ESTICADOR
APLICAÇÃO: LINHA DE SEMENTE



CÓD. RP36082500

CJ SD PANTOGRAFO SUPERIOR
APLICAÇÃO: LINHA DE SEMENTE



CÓD. RP36083000

ESTRUTURA LINHA PHC M 2010
APLICAÇÃO: LINHA DE SEMENTE



CÓD. RP36083100

ESTRUTURA LINHA CURTA PHC L
APLICAÇÃO: LINHA DE SEMENTE



CÓD. RP41021300

CJ SD AFASTADOR HY TECH PHT
APLICAÇÃO: LINHA DE SEMENTE



CÓD. RP44061400

CJ SD PINO FIXO RODA COMPACTADOR
APLICAÇÃO: LINHA DE SEMENTE



CÓD. RP44071700

CJ SD VARETA PANT SULCADOR
APLICAÇÃO: LINHA DE SEMENTE



CÓD. RP44090100

CJ SD TRAVA BASE
APLICAÇÃO: LINHA DE SEMENTE



CÓD. RP53080800

CJ SD PINO MENOR
APLICAÇÃO: LINHA DE SEMENTE



CÓD. RP57060800

CJ SD PANTOGRAFO SUPERIOR
APLICAÇÃO: LINHA DE SEMENTE



CÓD. RP7041161M91

CJ SD PANTOGRAFO SUPERIOR
APLICAÇÃO: LINHA DE SEMENTE



CÓD. RP57061000

CJ SD PINO PANTOGRAFO SOBERANA
APLICAÇÃO: LINHA DE SEMENTE



CÓD. RP57061100

CJ SD ADAPTADOR DOSADOR
APLICAÇÃO: LINHA DE SEMENTE



CÓD. RP64130600

CJ SD SUPERIOR REGULADOR DE ÂNGULO
APLICAÇÃO: LINHA DE SEMENTE



CÓD. RP7041271M91

CJ SD PANTOGRAFO MENOR
APLICAÇÃO: LINHA DE SEMENTE



CÓD. RP7041288M91

CJ SD VARETA REGULADORA
APLICAÇÃO: LINHA DE SEMENTE



CÓD. RP7041735M91

HASTE SOLDADA
APLICAÇÃO: LINHA DE SEMENTE



CÓD. RP7042164M91

CJ SD TORRE DE FIXAÇÃO
APLICAÇÃO: LINHA DE SEMENTE

CONJUNTOS SOLDADOS PLANTADEIRA | LINHA AGCO



CÓD. RPACX2671980

CJ SD PANTOGRAFO MAIOR MOM
APLICAÇÃO: LINHA DE SEMENTE



CÓD. RP7041310M91

CJ SD PANTOGRAFO MAIOR
APLICAÇÃO: LINHA DE SEMENTE



CÓD. RP7045000M91

CJ SD VARETA TRAVA
APLICAÇÃO: LINHA DE SEMENTE



CÓD. RP7044723M91

PANTOGRAFO MAIOR
APLICAÇÃO: LINHA DE SEMENTE



CÓD. RP7043091M91

CJ SD SUPORTE DA LINHA (TORRE)
APLICAÇÃO: LINHA DE SEMENTE



CÓD. RP7043348M91

CJ SD VARETA DA SEMENTE
APLICAÇÃO: LINHA DE SEMENTE



CÓD. RPACW1304190

CJ SD GARRA DA LINHA
APLICAÇÃO: LINHA DE SEMENTE



CÓD. RPACW0935500

CJ SD GARRA DA LINHA
APLICAÇÃO: LINHA DE SEMENTE



CÓD. RPACW0935450

SUPORTE DA UNIDADE DE LINHA
APLICAÇÃO: LINHA DE SEMENTE



CÓD. RP32084200

SUPORTE DISCO DUPLO SEMENTE PNEUMÁTICA
APLICAÇÃO: LINHA DE SEMENTE



CÓD. RP04130900

SUPORTE DO DISCO
APLICAÇÃO: MARCADOR DE LINHA



CÓD. RP17150100

BRAÇO MARCADOR LINHA
APLICAÇÃO: MARCADOR DE LINHA



CÓD. RP20040300

CJ SD MARCADOR SUPORTE
APLICAÇÃO: MARCADOR DE LINHA



CÓD. RP64130700

CJ SD BRAÇO VERTICAL
APLICAÇÃO: MARCADOR DE LINHA



CÓD. RP07020300

CJ SD PÉ DE APOIO
APLICAÇÃO: PÉ DE APOIO



CÓD. RP10030400

CJ SD EIXO RODADO
APLICAÇÃO: RODADO



CÓD. RP20030800

ESTRUTURA RODADO HY TECH
APLICAÇÃO: RODADO



CÓD. RP20031600

GARFO ESQUERDO RODADO HY TECH 2003
APLICAÇÃO: RODADO

CONJUNTOS SOLDADOS PLANTADEIRA | LINHA AGCO



CÓD. RP20031700

GARFO DIREITO RODADO HY TECH 2003
APLICAÇÃO: RODADO



CÓD. RP36030200

CJ SD GARFO DIREITO RODADO COMP
APLICAÇÃO: RODADO



CÓD. RP36030300

CJ SD GARFO ESQUERDO RODADO COMP
APLICAÇÃO: RODADO



CÓD. RP36030400

CJ SD GARFO DIR RODAD COMP 7000
APLICAÇÃO: RODADO



CÓD. RP36030500

CJ SD ESTRUTURA RODADO COMP 7000
APLICAÇÃO: RODADO



CÓD. RP36030700

CJ SD GARFO ESQ RODAD COMP 7000
APLICAÇÃO: RODADO



CÓD. RP37030200

CJ SD GARFO DIR RODADO PHC 945
APLICAÇÃO: RODADO



CÓD. RP7042969M91

GARFO ESQU RODADO HY TECH 2003 (20031600)
APLICAÇÃO: RODADO



CÓD. RP7042970M91

GARFO DIREITO RODADO HY TECH 03
APLICAÇÃO: RODADO



CÓD. RPACW3146420

CJ SD GARFO DIR RODADO PHC 945
APLICAÇÃO: RODADO



CÓD. RPACW3146650

CJ SD GARFO ESQ RODADO PHC 945
APLICAÇÃO: RODADO



CÓD. RP10070300

CJ SD BATENTE SULCADOR
APLICAÇÃO: SULCADOR



CÓD. RP07130200

SULCADOR ADUBO
APLICAÇÃO: SULCADOR



CÓD. RP10070100

CJ SD SULCADOR
APLICAÇÃO: SULCADOR



CÓD. RP10071400

CJ SD ARTICULADOR DESAMERME-ARME
APLICAÇÃO: SULCADOR



CÓD. RP10071500

HASTE PRESSIONADORA S 3000
APLICAÇÃO: SULCADOR



CÓD. RP10072700

CJ SUPORTE
APLICAÇÃO: SULCADOR



CÓD. RP17071100

SULCADOR SS CLASSIC
APLICAÇÃO: SULCADOR

CONJUNTOS SOLDADOS PLANTADEIRA | LINHA AGCO



CÓD. RP20071400

HASTE PRESSIONADORA
APLICAÇÃO: SULCADOR



CÓD. RP20071600

SULCADOR MAIOR ARME/DESARME
APLICAÇÃO: SULCADOR



CÓD. RP20071700

SULCADOR MENOR ARME/DESARME
APLICAÇÃO: SULCADOR



CÓD. RP20071800

ESTRUTURA LH DE CORTE 1398/05 (7044171)
APLICAÇÃO: SULCADOR



CÓD. RP33070100

SULCADOR HY-TECH Ptg/Mec/Pneum
APLICAÇÃO: SULCADOR



CÓD. RP44072000

CJ SD SULCADOR DESARME
APLICAÇÃO: SULCADOR



CÓD. RP44072300

CJ SD BALANCIM DO SULCADOR
APLICAÇÃO: SULCADOR



CÓD. RP57072300

CJ SD VARETA DO SULCADOR
APLICAÇÃO: SULCADOR



CÓD. RP58030300

CJ. SOLDADO BALANCIM SOBERANA
APLICAÇÃO: SULCADOR



CÓD. RP7044881M91

SULCADOR MOMENTUM MF700
APLICAÇÃO: SULCADOR



CÓD. RP20051400

CJ SD SUPORTE ROLAMENTO ADUBO
APLICAÇÃO: TRANSMISSÃO



CÓD. RP20102200

CJ SD SUPORTE ESQUERDO CATRACA
APLICAÇÃO: TRANSMISSÃO



CÓD. RP20102400

CJ SD SUPORTE DIREITO CATRACA
APLICAÇÃO: TRANSMISSÃO



CÓD. RP32040100

CJ SD CHAPA MANIPULO TRANSMISSÃO ROSC FI
APLICAÇÃO: TRANSMISSÃO



CÓD. RP7038044M1

HASTE REGULADORA CATRACA
APLICAÇÃO: TRANSMISSÃO



CÓD. RP7038117M1

HASTE ACIONADORA DO DESLIGADOR
APLICAÇÃO: TRANSMISSÃO

DISCOS PLANTADEIRA | LINHA AGCO



CÓD. RP10060001

DISCO RETO 14.00 POLEGADAS 3.5 MM
APLICAÇÃO: DISCO DUPLO



CÓD. RP44060001

DISCO DE CORTE RETO 17 1 AFIAÇÃO
APLICAÇÃO: DISCO DUPLO

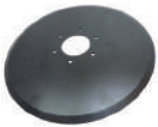

CÓD. RP12070002

DISCO DE CORTE 16 POLEGADAS FURRO CEN.80
APLICAÇÃO: LINHA DE CORTE



CÓD. RP44070001

DISCO RETO 22.00 L 5.00 MM 1F 0.8000 6F
APLICAÇÃO: LINHA DE CORTE



CÓD. RP46070006

DISCO DE CORTE TURBO 20 POLEGADAS
APLICAÇÃO: LINHA DE CORTE



CÓD. RP12060021

DISCO DE CORTE 15 POLEGADAS 4 MM 1 FIO
APLICAÇÃO: DISCO DUPLO



CÓD. RP53060013

DISCO DE CORTE RETO 16 1 FIO
APLICAÇÃO: DISCO DUPLO



CÓD. RP17070021

DISCO DE CORTE 20 POLEGADAS
APLICAÇÃO: LINHA DE CORTE

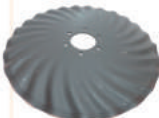

CÓD. RP46070004

DISCO DE CORTE TURBO 18 POLEGADAS
APLICAÇÃO: LINHA DE CORTE

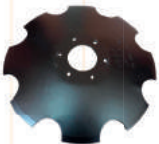

CÓD. RP19150012

DISCO CONCAVO 16 MARCADOR
APLICAÇÃO: MARCADOR DE LINHA



CÓD. RP20150026

DISCO DE CORTE RETO 14 POLEGADAS 3.5 MM
APLICAÇÃO: DISCO DUPLO



CÓD. RP08140010

DISCO DE CORTE 17 POLEGADAS
APLICAÇÃO: LINHA DE CORTE



CÓD. RP19140001

DISCO DE CORTE 18 POLEGADAS LISO
APLICAÇÃO: LINHA DE CORTE



CÓD. RP46070005

DISCO DE CORTE TURBO 17 POLEGADAS
APLICAÇÃO: LINHA DE CORTE

EIXOS PLANTADEIRA | LINHA AGCO



CÓD. RP17080028

EIXO REGULADOR COMPACTADOR
APLICAÇÃO: COMPACTADOR



CÓD. RP25080070

EIXO COMPACTADOR SS_AR
APLICAÇÃO: COMPACTADOR



CÓD. RP12060022

EIXO ESQUERDO DISCO DUPLO REPOSIÇÃO
APLICAÇÃO: DISCO DUPLO



CÓD. RP12060043

EIXO ESQUERDO DISCO DUPLO LINHA SEMENTE
APLICAÇÃO: DISCO DUPLO



CÓD. RP12060044

EIXO DIREITO DISCO DUPLO LINHA SEMENTE
APLICAÇÃO: DISCO DUPLO



CÓD. RP17070035

EIXO DISCO ENCONTRADO DIREITO
APLICAÇÃO: DISCO DUPLO



CÓD. RP17070036

EIXO DISCO ENCONTRADO ESQUERDO
APLICAÇÃO: DISCO DUPLO



CÓD. RP53060014

EIXO DISCO DUPLO DIREITO
APLICAÇÃO: DISCO DUPLO



CÓD. RP53060015

EIXO DISCO DUPLO ESQUERDO
APLICAÇÃO: DISCO DUPLO



CÓD. RP57060002

EIXO DISCO DUPLO
APLICAÇÃO: DISCO DUPLO



CÓD. RP57060030

EIXO DISCO ENC DIREITO SOB
APLICAÇÃO: DISCO DUPLO



CÓD. RP57060031

EIXO DISCO ENC ESQUERDO SOB
APLICAÇÃO: DISCO DUPLO



CÓD. RP32080005

EIXO REGULAGEM PRESSÃO
APLICAÇÃO: GERAL



CÓD. RP32080007

EIXO SUPORTE ESTICADOR
APLICAÇÃO: GERAL



CÓD. RP17080700

EIXO ESQUERDO LIMITADOR RETO
APLICAÇÃO: LIMITADOR



CÓD. RP17080800

EIXO DIREITO LIMITADOR RETO
APLICAÇÃO: LIMITADOR



CÓD. RP17081300

EIXO DIREITO LIMITADOR ANGULAR 03
APLICAÇÃO: LIMITADOR



CÓD. RP17081400

EIXO ESQUERDO LIMITADOR ANGULAR 03
APLICAÇÃO: LIMITADOR

EIXOS PLANTADEIRA | LINHA AGCO



CÓD. RP20080017

EIXO BATENTE 20X196 GALV AMAR
APLICAÇÃO: LIMITADOR



CÓD. RP20080018

EIXO ARTICULADOR RODAS LIMITADOR
APLICAÇÃO: LIMITADOR



CÓD. RP57080005

EIXO DO LIMITADOR INVERNO
APLICAÇÃO: LIMITADOR



CÓD. RP7041285M1

EIXO LIMITADOR
APLICAÇÃO: LIMITADOR



CÓD. RP08140007

EIXO DISCO DE CORTE
APLICAÇÃO: LINHA DE CORTE



CÓD. RP08140011

EIXO
APLICAÇÃO: LINHA DE CORTE



CÓD. RP17150003

EIXO ARTICULADOR (D20L87)
APLICAÇÃO: LINHA DE CORTE



CÓD. RP20070048

EIXO CUBO DISCO TURBO
APLICAÇÃO: LINHA DE CORTE



CÓD. RP32070004

EIXO GARFO DISCO DE CORTE 2003
APLICAÇÃO: LINHA DE CORTE



CÓD. RP57070003

EIXO DISCO DE CORTE
APLICAÇÃO: LINHA DE CORTE



CÓD. RP20080021

EIXO DISCO DUPLO
APLICAÇÃO: LINHA DE SEMENTE



CÓD. RP25080048

EIXO MONTADO COMPACTADOR
APLICAÇÃO: LINHA DE SEMENTE



CÓD. RP32080003

EIXO MAIOR ARTICULADOR PANT HT
APLICAÇÃO: LINHA DE SEMENTE



CÓD. RP19150017

EIXO DISCO MARCADOR HIDRÁULICO
APLICAÇÃO: MARCADOR DE LINHA



CÓD. RP09030001

HASTE ROSCADA 7417 A SS 9521
APLICAÇÃO: RODADO



CÓD. RP19030003

EIXO RODADO 15000
APLICAÇÃO: RODADO



CÓD. RP20030034

EIXO RODADO PHT
APLICAÇÃO: RODADO



CÓD. RP25030007

EIXO RODADO SS TA
APLICAÇÃO: RODADO

EIXOS PLANTADEIRA | LINHA AGCO



CÓD. RP36030001

EIXO RODADO COMPACTA
APLICAÇÃO: RODADO



CÓD. RP44070005

EIXO DISCO DE CORTE CERRADO (7042322M1)
APLICAÇÃO: RODADO



CÓD. RP64030001

EIXO RODADO SOBERANA 2711
APLICAÇÃO: RODADO



CÓD. RP20050011

EIXO MENOR DISTRIBUIÇÃO ADUB 7/8 S X 131
APLICAÇÃO: TRANSMISSÃO



CÓD. RP20050012

EIXO MAIOR DISTRIBUIÇÃO AD HT 5/8 QD 535
APLICAÇÃO: TRANSMISSÃO



CÓD. RP20050043

EIXO QUADRADO INTERNO
APLICAÇÃO: TRANSMISSÃO



CÓD. RP20050066

EIXO LATERAL 400 ADUBO 2005
APLICAÇÃO: TRANSMISSÃO



CÓD. RP20050071

EIXO DUPLO MENOR 680 MM 2005
APLICAÇÃO: TRANSMISSÃO



CÓD. RP20050073

EIXO DUPLO MAIOR 780 MM 2005
APLICAÇÃO: TRANSMISSÃO



CÓD. RP20080001

EIXO LINHA SEMENTE HT 120001/2 S X 1230
APLICAÇÃO: TRANSMISSÃO



CÓD. RP20080011

EIXO MAIOR LINHA SEM HY TECH 1/2 1630MM
APLICAÇÃO: TRANSMISSÃO



CÓD. RP20100047

EIXO ADUBO HY TECH 2005
APLICAÇÃO: TRANSMISSÃO



CÓD. RP20100048

EIXO SEMENTE HY TECH 2005
APLICAÇÃO: TRANSMISSÃO

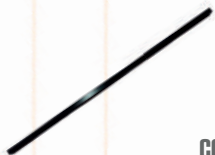

CÓD. RP25070003

EIXO ADUBO SS AR 2626 2007
APLICAÇÃO: TRANSMISSÃO



CÓD. RP25100006

EIXO TRANSMISSAO ADUBO 183 MM SS TA
APLICAÇÃO: TRANSMISSÃO



CÓD. RP27070002

EIXO QUADRADO ADUBO
APLICAÇÃO: TRANSMISSÃO



CÓD. RP32040003

EIXO ALONGADOR HT 187 MM
APLICAÇÃO: TRANSMISSÃO



CÓD. RP32080052

EIXO LINHA PNEUMATICA MATERMAC
APLICAÇÃO: TRANSMISSÃO

EIXOS PLANTADEIRA | LINHA AGCO



LINHAS COMPLETAS

PLANTADEIRA | LINHA AGCO



CÓD. RP20700031

CJ LINHA DE CORTE HT 05 MENOR (55710008)
APLICAÇÃO: LINHA



CÓD. RP20700032

CJ LINHA DE CORTE SUPERIOR MAIOR HT 05
APLICAÇÃO: LINHA



CÓD. RP33700003

CJ LINHA SEMENTE PHT M 2010 CURTA
APLICAÇÃO: LINHA



CÓD. RP36700207-MF

CJ LINHA CURTA PHC L 2010
APLICAÇÃO: LINHA



CÓD. RP36700212-MF

CJ LINHA SEMENTE
APLICAÇÃO: LINHA



CÓD. RP36700212-VT

CJ LINHA SEMENTE PHC M 2010
APLICAÇÃO: LINHA



CÓD. RP57700174

CJ MT LINHA SEMENTE INVERNO
APLICAÇÃO: LINHA



CÓD. RP7041799M91

CJ LINHA DE SEMENTE MF 700 MOMENTUM
APLICAÇÃO: LINHA



CÓD. RPACW0815330

CJ LINHA DE SEMENTE CURTA
APLICAÇÃO: LINHA



CÓD. RP10700009-MF

CJ MT LINHA DA SEMENTE
APLICAÇÃO: LINHA



CÓD. RP10700009-VT

CJ MT LINHA SEMENTE
APLICAÇÃO: LINHA



CÓD. RP20700326-VT

CJ LINHA SEMENTE CURTA HT PIVO ACIMA2010
APLICAÇÃO: LINHA DE CORTE



CÓD. RP20700326-MF

CJ LINHA SEMENTE CURTA HT PIVO ACIMA2010
APLICAÇÃO: LINHA DE CORTE

MOLAS

PLANTADEIRA | LINHA AGCO



CÓD. RP05020007

MOLA RODADO HIDRÁULICO 25 ESPIRAS
APLICAÇÃO: RODADO



CÓD. RP05020027

MOLA ESTICADOR ARTICULADOR 3207/5311 H
APLICAÇÃO: LINHA DE SEMENTE



CÓD. RP05020028

MOLA
APLICAÇÃO: RODADO



CÓD. RP07060001

PRESILHA BOCAL DO ADUBO
APLICAÇÃO: LINHA DO ADUBO



CÓD. RP07060004

MOLA ROTOR ADUBO
APLICAÇÃO: LINHA DO ADUBO



CÓD. RP07130005

ANEL FIXADOR
APLICAÇÃO: LINHA DO ADUBO



CÓD. RP10060012

MOLA LINHA DA SEMENTE
APLICAÇÃO: LINHA DE SEMENTE



CÓD. RP10070003

MOLA VARETA SULCADOR
APLICAÇÃO: SULCADOR



CÓD. RP10070004

MOLA INTERNA DO DISCO DE CORTE
APLICAÇÃO: LINHA DE CORTE



CÓD. RP10070007

MOLA EXTERNA DO SULCADOR DESARME ARME
APLICAÇÃO: SULCADOR



CÓD. RP10070008

MOLA INTERNA DO SULCADOR DESARME ARME
APLICAÇÃO: SULCADOR



CÓD. RP12050009

MOLA CATRACA
APLICAÇÃO: TRANSMISSÃO



CÓD. RP12060037

ANEL TAMPA LINHA SEMENTE
APLICAÇÃO: LINHA DE SEMENTE



CÓD. RP12070006

MOLA COMPRESSAO SULCADOR S 2000
APLICAÇÃO: SULCADOR



CÓD. RP12070010

MOLA INTERMEDIÁRIA
APLICAÇÃO: LINHA DE SEMENTE



CÓD. RP12080015

MOLA COMPACTADOR
APLICAÇÃO: LINHA DE SEMENTE



CÓD. RP12130006

MOLA ROTOR TRIGO
APLICAÇÃO: LINHA DE SEMENTE



CÓD. RP17060001

MOLA PANTOGRAFO
APLICAÇÃO: LINHA DE SEMENTE

MOLAS

PLANTADEIRA | LINHA AGCO



CÓD. RP17080011

MOLA RODA COMPACTADORA
APLICAÇÃO: COMPACTADOR



CÓD. RP17080022

TRAVA REGULADOR
APLICAÇÃO: LIMITADOR



CÓD. RP17080037

MOLA RODA COMPACTAO ENGATE PERP
APLICAÇÃO: COMPACTADOR



CÓD. RP20020023

MOLA TENSORA
APLICAÇÃO: LINHA DE SEMENTE



CÓD. RP20030006

MOLA ARTICULADOR RODADO HT/PS 8
APLICAÇÃO: RODADO



CÓD. RP20030007

MOLA RODADO HY TECH
APLICAÇÃO: RODADO



CÓD. RP20070021

MOLA INTERNA MAIOR
APLICAÇÃO: LINHA DE CORTE



CÓD. RP20070022

MOLA EXTERNA MAIOR
APLICAÇÃO: LINHA DE CORTE



CÓD. RP20070030

MOLA EXTERNA
APLICAÇÃO: SULCADOR



CÓD. RP20070031

MOLA INTERNA
APLICAÇÃO: SULCADOR



CÓD. RP20070032

MOLA EXTERNA MAIOR SULCADOR
APLICAÇÃO: SULCADOR



CÓD. RP20070033

MOLA INTERNA MAIOR ADUBO
APLICAÇÃO: SULCADOR



CÓD. RP20080003

MOLA EXTERNA
APLICAÇÃO: LINHA DE SEMENTE



CÓD. RP20080004

MOLA INTERMEDIÁRIA HY TECH
APLICAÇÃO: LINHA DE SEMENTE



CÓD. RP20080005

MOLA INTERNA HY TECH
APLICAÇÃO: LINHA DE SEMENTE



CÓD. RP25080011

MOLA EXTERNA LINHA SEMENTE SS TA
APLICAÇÃO: LINHA DE SEMENTE



CÓD. RP25080012

MOLA INTERMEDIÁRIA LINHA SEMENTE TA
APLICAÇÃO: LINHA DE SEMENTE



CÓD. RP25080013

MOLA INTERNA LINHA SEMENTE SS TA
APLICAÇÃO: LINHA DE SEMENTE

MOLAS

PLANTADEIRA | LINHA AGCO



CÓD. RP32080015

MOLA TRACÇÃO LINHA
APLICAÇÃO: LINHA DE SEMENTE



CÓD. RP32080026

MOLA COMPACTADOR LINHA PNEUMÁTICA
APLICAÇÃO: COMPACTADOR



CÓD. RP33070002

MOLA INTERNA
APLICAÇÃO: LINHA DE CORTE



CÓD. RP33070003

MOLA EXTERNA DISCO DE CORTE 03
APLICAÇÃO: LINHA DE CORTE



CÓD. RP44060003

MOLA LINHA DA SEMENTE
APLICAÇÃO: LINHA DE SEMENTE



CÓD. RP44080017

MOLA COMPACTADOR CERRADO
APLICAÇÃO: COMPACTADOR



CÓD. RP51140005

MOLA DE ACIONAMENTO DA VAZÃO
APLICAÇÃO: TRANSMISSÃO



CÓD. RP57060003

MOLA MENOR SEMENTE
APLICAÇÃO: LINHA DE SEMENTE



CÓD. RP57060011

MOLA MAIOR SEMENTE
APLICAÇÃO: LINHA DE SEMENTE



CÓD. RP57060026

MOLA
APLICAÇÃO: LINHA DE INVERNO



CÓD. RP57070005

MOLA INTERNA DO DISCO DE CORTE
APLICAÇÃO: LINHA DE CORTE



CÓD. RP57070007

MOLA
APLICAÇÃO: LINHA DE CORTE



CÓD. RP7039823M1

MOLA LIMPADOR
APLICAÇÃO: LIMITADOR



CÓD. RP90900582

CJ PRESILHA
APLICAÇÃO: LINHA DE SEMENTE



CÓD. RP95001602

PINO TRAVA 5/16 X 2
APLICAÇÃO: GERAL



CÓD. RP95001603

PINO TRAVA 3/8 X 2
APLICAÇÃO: GERAL



CÓD. RP95001604

PINO TRAVA 1/4 X 2
APLICAÇÃO: GERAL



CÓD. RP95001701

GRAMPO R 3.5 X 35
APLICAÇÃO: GERAL



CÓD. RP95001702

GRAMPO R 4 X 60
APLICAÇÃO: GERAL



CÓD. RP95001703

GRAMPO R 3.5 X 40
APLICAÇÃO: GERAL

PROTETORES / DEFLETORES

PLANTADEIRA | LINHA AGCO



CÓD. RP07030001

PROTEÇÃO DIREITA RODADO
APLICAÇÃO: CORRENTE



CÓD. RP12060027

TAMPA CARCACA LINHA SEMENTE
APLICAÇÃO: LINHA DE SEMENTE

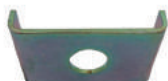

CÓD. RP17070005

CHAPA PROTEÇÃO GARFO DC SS
APLICAÇÃO: GARFO



CÓD. RP20030027

PROTECTOR DE CORRENTE DIREITA
APLICAÇÃO: CORRENTE



CÓD. RP25030011

PROTECTOR ESQUERDO RODADO AR
APLICAÇÃO: CORRENTE



CÓD. RP37050002

TAMPA ISOLAMENTO
APLICAÇÃO: LINHA DE CORTE



CÓD. RP08140008

TAMPA DISCO DE CORTE
APLICAÇÃO: LINHA DE CORTE



CÓD. RP12080402

ARRUELA DEFLETORA EIXO LIMITADOR COMPACT
APLICAÇÃO: COMPACTADOR



CÓD. RP19150019

TAMPA CUBO MARCADOR LINHA
APLICAÇÃO: MARCADOR DE LINHA



CÓD. RP20050019

PROTECTOR
APLICAÇÃO: CORRENTE



CÓD. RP25030012

PROTECTOR DIREITO RODADO AR
APLICAÇÃO: CORRENTE



CÓD. RP10060009

PROTECTOR CORRENTE
APLICAÇÃO: CORRENTE

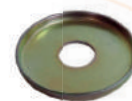

CÓD. RP12140003

PROTECTOR EIXO DISCO DUPLO
APLICAÇÃO: DISCO DUPLO



CÓD. RP20030026

PROTECTOR DE CORRENTE ESQUERDA
APLICAÇÃO: CORRENTE



CÓD. RP20070013

TAMPA DO CUBO DISCO DUPLO FERRO
APLICAÇÃO: DISCO DUPLO



CÓD. RP25080051

ARRUELA DEFLETORA COMPACTADOR
APLICAÇÃO: COMPACTADOR

ROLAMENTOS PLANTADEIRA | LINHA AGCO

| CÓDIGO | DESCRIÇÃO | APLICAÇÃO | CÓDIGO | DESCRIÇÃO | APLICAÇÃO |
|------------|-----------------------------|-----------|--------------|--|-----------|
| RP95002501 | ROLAMENTO 6202 | GERAL | RP95002540 | ROLAMENTO 6306 1 RS | GERAL |
| RP95002502 | ROLAMENTO 6205 2 RS | GERAL | RP95002545 | ROLAMENTO 32210 VPZ | GERAL |
| RP95002503 | ROLAMENTO 6202 Z | GERAL | RP95002551 | ROLAMENTO SEXTI.1/4SK104-207-KRR-F110949 | GERAL |
| RP95002504 | ROLAMENTO 6202 ZZ | GERAL | RP95002552 | ROLAMENTO F 459591 | GERAL |
| RP95002505 | ROLAMENTO 30205 | GERAL | RP95002553 | ROLAMENTO F 45721 | GERAL |
| RP95002506 | ROLAMENTO 30206 | GERAL | RP95002553SL | ROLAMENTO F 45721 | GERAL |
| RP95002507 | ROLAMENTO LM 11749/710 | GERAL | RP95002554 | ROLAMENTO 32005KJ | GERAL |
| RP95002508 | ROLAMENTO KRRB 205 AH 02 FK | GERAL | RP95002560 | ROLAMENTO 6006 2 RS | GERAL |
| RP95002509 | ROLAMENTO 6206 | GERAL | RP95002561 | ROLAMENTO 6202 2 RSR DDU | GERAL |
| RP95002511 | ROLAMENTO UC 206 | GERAL | RP95002562 | ROLAMENTO 6204 2RS | GERAL |
| RP95002512 | ROLAMENTO LM 78349/310 | GERAL | RP95002564 | ROLAMENTO 30203 | GERAL |
| RP95002514 | ROLAMENTO KRRB 205 AH 02 | GERAL | RP95002570 | ROLAMENTO 30208 | GERAL |
| RP95002517 | ROLAMENTO 6205 ZZ | GERAL | RP95002571 | ROLAMENTO PLANO SEXTAVADO SK 014 205 KRR | GERAL |
| RP95002518 | ROLAMENTO 6204 | GERAL | RP95002573 | ROLAMENTO 32013 | GERAL |
| RP95002520 | ROLAMENTO 6204 ZZ | GERAL | RP95002576 | ROLAMENTO 6205 | GERAL |
| RP95002521 | ROLAMENTO 6204 Z | GERAL | RP95002592 | ROLAMENTO 6004 2 RS | GERAL |
| RP95002526 | ROLAMENTO BRBB 101 T 126 | GERAL | RP95002596 | ROLAMENTO HN 2820 | GERAL |
| RP95002527 | ROLAMENTO 30204 | GERAL | RP95002599 | ROLAMENTO 6206 1 RS | GERAL |
| RP95002530 | ROLAMENTO 6206 Z | GERAL | RP95002600 | ROLAMENTO 6011 1 RS | GERAL |
| RP95002532 | ROLAMENTO 6004 1 RS | GERAL | RP95002601 | ROLAMENTO 6305 | GERAL |
| RP95002534 | ROLAMENTO 6010 2 RS | GERAL | RP95002602 | ROLAMENTO 6004 PL | GERAL |
| RP95002536 | ROLAMENTO 6304 2 RS | GERAL | RP95002607 | ROLAMENTO 6003 1 RS | GERAL |

ROTOMOLDADOS PLANTADEIRA | LINHA AGCO



CÓD. RP12090002-MF

CAIXA SEMENTE MENOR MF COM TAMP 90900530
APLICAÇÃO: LINHA DE SEMENTE



CÓD. RP12090002-SF

CAIXA DE SEMENTE PEQUENA COM TAMPA
APLICAÇÃO: LINHA DE SEMENTE



CÓD. RP12090002-VT

CAIXA DE SEMENTE MENOR VT COM TAMPA
APLICAÇÃO: LINHA DE SEMENTE



CÓD. RP12090046-BRANCA

PRE CJ CAIXA E TAMPA HY TECH BRANCA
APLICAÇÃO: LINHA DE SEMENTE



CÓD. RP17090005-LAR

RESERVATÓRIO SFIL LARANJA
APLICAÇÃO: LINHA DE SEMENTE



CÓD. RP17090006

TAMPA RESERVATÓRIO
APLICAÇÃO: LINHA DE SEMENTE



CÓD. RP20700398-MF

PRE CJ CAIXA E TAMPA HY TECH (VERMELHO)
APLICAÇÃO: LINHA DE SEMENTE



CÓD. RP20700398-VT

CJ CAIXA TAMPA HY TECH 990900130) AMARELA
APLICAÇÃO: LINHA DE SEMENTE



VEDAÇÃO E LUBRIFICAÇÃO

PLANTADEIRA | LINHA AGCO

| CÓDIGO | DESCRIÇÃO | APLICAÇÃO | CÓDIGO | DESCRIÇÃO | APLICAÇÃO |
|--------------|---|-----------|------------|---|-----------|
| RP10060014 | JUNTA DE VEDAÇÃO | GERAL | RP95005042 | RETENTOR 25 X 35 X 7 | GERAL |
| RP12060026 | JUNTA VEDAÇÃO CORTICA LINHA SEMENTE | GERAL | RP95005046 | RETENTOR 25 X 47 X 7 BRG ARCA 5506 | GERAL |
| RP12060047 | JUNTA VEDAÇÃO CUBO SEMENTE 2 MM | GERAL | RP95005014 | RETENTOR 25 X 52 X 10 BR ARCA 5070 | GERAL |
| RP25030008 | JUNTA TAMPA CUBO SS TA | GERAL | RP95005013 | RETENTOR 25 X 52 X 8 BRG | GERAL |
| RP391074X1 | GRAXEIRA | GERAL | RP95005048 | RETENTOR 26 X 40 X 8 BRG ARCA 5750 | GERAL |
| RP95003303 | GRAXEIRA 8 45 GRAUS | GERAL | RP95005054 | RETENTOR 28 X 5 MR ARCA 5434 | GERAL |
| RP44050040 | GRAXEIRA 8 X 1.25 RETA | GERAL | RP95005009 | RETENTOR 30 X 47 X 10 BRG 131 ARCA 5980 | GERAL |
| RP95003101 | GRAXEIRA M6 45 GRAUS | GERAL | RP95005051 | RETENTOR 30 X 47 X 7 BRG ARCA 5069 | GERAL |
| RP95003201 | GRAXEIRA M6 90 GRAUS | GERAL | RP95005049 | RETENTOR 30 X 50 X 7 BRG ARCA 6761 | GERAL |
| RP95003001 | GRAXEIRA M6 RETA | GERAL | RP95005007 | RETENTOR 30 X 52 X 10 BR ARCA 5049 | GERAL |
| RP95003002 | GRAXEIRA RETA M8 | GERAL | RP44050047 | RETENTOR 30 X 52 X 8 BRG ARCA 5733 | GERAL |
| RP95000402 | ANEL ORING 2216 | GERAL | RP95005005 | RETENTOR 30 X 62 X 10 BAF ARCA 50009 | GERAL |
| RP44050070 | ANEL ORING FK1 3.5- 35 - REF 2219 | GERAL | RP95005060 | RETENTOR 30 X 62 X 7 BRG ARCA 6009 | GERAL |
| RP44050066 | ORING Ø 17.04 X Ø 3.53 - REF 2209 | GERAL | RP95005015 | RETENTOR 30 X 72 X 6.5 BRGE ARCA 5311 | GERAL |
| RP3015087X1 | RETENT 25 X 35 X 7 | GERAL | RP95005039 | RETENTOR 35 X 50 X 8 | GERAL |
| RP95005050 | RETENT 25 X 35 X 7 ARCA 6759 | GERAL | RP95005003 | RETENTOR 35 X 58 X 10 BR ARCA 5035 | GERAL |
| RPACK2455360 | RETENTOR | GERAL | RP95005065 | RETENTOR 35 X 72 X 6.5 BRG | GERAL |
| RP5000094X1 | RETENTOR | GERAL | RP95005004 | RETENTOR 40 X 62 X 11.5 BRG ARCA 5071 | GERAL |
| RP3015087X1 | RETENTOR | GERAL | RP95005038 | RETENTOR 40 X 72 X 7 BR ARCA 5327 | GERAL |
| RP5000092X1 | RETENTOR | GERAL | RP95005034 | RETENTOR 44.3 X 81 X 12.5 BR ARCA 5395 | GERAL |
| RP95005043 | RETENTOR 54 X 73 X 9.5 BRG ARCA 5626 | GERAL | RP95005061 | RETENTOR 45 X 65 X 10 BRGE ARCA 6023 | GERAL |
| RP95005018 | RETENTOR 01879 BRG 5452 SAV ARCA 6036 | GERAL | RP95005036 | RETENTOR 49 X 75 X 11 BRG ARCA 6257 | GERAL |
| RP95005030 | RETENTOR 105 X 135 X 15 BRG ARCA 5444 | GERAL | RP95005064 | RETENTOR 55 X 80 X 8 BRG ARCA 5012 | GERAL |
| RP95005045 | RETENTOR 110 X 139.95 X 13 BR ARCA 5344 | GERAL | RP95005083 | RETENTOR 55 X 90 X 8 BRG | GERAL |
| RP95005022 | RETENTOR 20 X 28 X 4 GAG ARCA 5709 | GERAL | RP95005063 | RETENTOR 55 X 90 X 8 BRG | GERAL |
| RP95005001 | RETENTOR 20 X 35 X 8 BRG ARCA 5067 | GERAL | RP95005011 | RETENTOR 60 X 90 X 8 BRG ARCA 5677 | GERAL |
| RP95005024 | RETENTOR 20 X 40 X 7 BRG 994 ARCA 6138 | GERAL | RP95005062 | RETENTOR 72 X 10 ARCA 5978 MR | GERAL |
| RP95005040 | RETENTOR 22 X 32 X 5.5 BRG ARCA 5376 | GERAL | RP95005029 | RETENTOR 75 X 100 X 10 BR ARCA 5287 | GERAL |
| RP95005002 | RETENTOR 22 X 40 X 7 BR ARCA 5083 | GERAL | RP95005017 | RETENTOR 75 X 95 X 13 BRG ARCA 5234 | GERAL |
| RP95005025 | RETENTOR 25 X 32 X 4 GRG ARCA 5878 | GERAL | RP95005059 | RETENTOR BY 25 X 35 X 10 (80788) | GERAL |
| RP95004515 | VEDAÇÃO TAMPA 72 MM | GERAL | | | |

COMPONENTES DE FIXAÇÃO – PARAFUSOS

PLANTADEIRA | LINHA VENCE TUDO

| CÓDIGO | DESCRIÇÃO | APLICAÇÃO | CÓDIGO | DESCRIÇÃO | APLICAÇÃO |
|--------------|---|-----------|--------------|---|-----------|
| RDT921040032 | ARRUELA 60 X 87 X 2 | GERAL | RDT901324090 | PA SXT 8.8 MA 16 X 90 | GERAL |
| RDT921040043 | ARRUELA D 30 07000020 | GERAL | RDT901308110 | PA SXT 8.8 MA 8 X 110 | GERAL |
| RDT921090008 | ARRUELA DENTADA EXTERNA ACO 8X15X0.8 | GERAL | RDT901309016 | PA SXT 8.8 MA 8 X 16 | GERAL |
| RDT921045101 | ARRUELA FURO QUADRADO 1.2 X 16.8 X 40.6 | GERAL | RDT901309020 | PA SXT 8.8 MA 8 X 20 | GERAL |
| RDT921040108 | ARRUELA INOX 430 F REDONDO 1.2MM | GERAL | RDT901309025 | PA SXT 8.8 MA 8 X 25 | GERAL |
| RDT921040104 | ARRUELA INOX RED C/ENCX | GERAL | RDT901309030 | PA SXT 8.8 MA 8 X 30 | GERAL |
| RDT921030012 | ARRUELA LISA | GERAL | RDT901309040 | PA SXT 8.8 MA 8 X 40 | GERAL |
| RDT921030005 | ARRUELA LISA 5.3MM Ø EXT. 9.8 | GERAL | RDT913308070 | PA SXT 8.8 MA 8 X 70 | GERAL |
| RDT921030008 | ARRUELA LISA A 8 1.60 X D 8.4 X D 22 | GERAL | RDT916308030 | PARAF ALLEN ABAULADA 12.9 MA 8X1.25X30 | GERAL |
| RDT921040049 | ARRUELA Ø20.5 X Ø38.1 X 1.5 | GERAL | RDT95001603 | PARAF ALLEN ABAULADA 12.9 MA 8X1.25X30 | GERAL |
| RDT921040024 | ARRUELA Ø21.1 X Ø36.7 X 3.75 | GERAL | RDT904001020 | PARAF FE PA BICROM M5X20 (BAL SIMP) | GERAL |
| RDT921050010 | ARRUELA PRESSÃO B 10 | GERAL | RDT901328140 | PARAF. SEXT M18X2.5X140 DIN 931 8.8 | GERAL |
| RDT921050012 | ARRUELA PRESSÃO B 12 | GERAL | RDT901112050 | PARAF. SEXT. M10X1.5X50 DIN 931 5.8 ZFP | GERAL |
| RDT921050008 | ARRUELA PRESSÃO B 8 | GERAL | RDT920521822 | PO CASTELO C/ COROA BAIXA M18 X 1.5 | GERAL |
| RDT921045102 | ARRUELA QUADRADA INOX 07000060 | GERAL | RDT200110004 | PORCA AUTO M30X2X23 | GERAL |
| RDT903309025 | PA CAB. ESCAREADA 8.8 MA 8 X 25 | GERAL | RDT920123002 | PORCA AUTO M30X2X23 | GERAL |
| RDT901313025 | PA SXT 8.8 MA 10 X 25 | GERAL | RDT920110001 | PORCA AUTOTRAVANTE MA 10 | GERAL |
| RDT901313030 | PA SXT 8.8 MA 10 X 30 | GERAL | RDT920112001 | PORCA AUTOTRAVANTE MA 20 | GERAL |
| RDT901313035 | PA SXT 8.8 MA 10 X 35 | GERAL | RDT920112402 | PORCA AUTOTRAVANTE MA 24 | GERAL |
| RDT901313040 | PA SXT 8.8 MA 10 X 40 | GERAL | RDT920110801 | PORCA AUTOTRAVANTE MA 8 | GERAL |
| RDT901312060 | PA SXT 8.8 MA 10 X 60 | GERAL | RDT920511601 | PORCA CASTELO M16 X 2.0 DIN 934 | GERAL |
| RDT901313065 | PA SXT 8.8 MA 10 X 65 | GERAL | RDT920522022 | PORCA CASTELO MB 20 COROA BAIXA | GERAL |
| RDT901312070 | PA SXT 8.8 MA 10 X 70 | GERAL | RDT920111601 | PORCA SEXT AUTOTR M16X2.0 DIN 985 ZFP | GERAL |
| RDT901312080 | PA SXT 8.8 MA 10 X 80 | GERAL | RDT920110501 | PORCA SEXT M5 – ZA – BALANCIN S | GERAL |
| RDT901316100 | PA SXT 8.8 MA 12 X 100 R.P. | GERAL | RDT920001601 | PORCA SEXT. M16X2.0 DIN 934 ZFP | GERAL |
| RDT901316110 | PA SXT 8.8 MA 12 X 110 | GERAL | RDT920111801 | PORCA SEXT.AUTOTR. M18 X 2.5 DIN | GERAL |
| RDT901317030 | PA SXT 8.8 MA 12 X 30 | GERAL | RDT920001001 | PORCA SEXTAVADA MA 10 | GERAL |
| RDT901323025 | PA SXT 8.8 MA 14 X 25 | GERAL | RDT920001201 | PORCA SEXTAVADA MA 12 | GERAL |
| RDT901323040 | PA SXT 8.8 MA 14 X 40 | GERAL | RDT920001402 | PORCA SEXTAVADA MA 14 | GERAL |
| RDT901324160 | PA SXT 8.8 MA 16 X 160 | GERAL | RDT920000801 | PORCA SEXTAVADA MA 8 | GERAL |
| RDT200332000 | PA SXT 8.8 MA 16 X 220 | GERAL | RDT922171224 | ARRUELA DE COBERTURA | GERAL |
| RDT919324217 | PA SXT 8.8 MA 16 X 220 | GERAL | RDT922172228 | CONTRAPINO 5 X 30 | GERAL |
| RDT901325060 | PA SXT 8.8 MA 16 X 60 | GERAL | | | |

COMPONENTES DE FIXAÇÃO – ANÉIS ELÁSTICOS

PLANTADEIRA | LINHA VENCE TUDO

| CÓDIGO | DESCRIÇÃO | APLICAÇÃO |
|--------------|---------------------|-----------|
| RDT923101020 | ANEL ELÁSTICO E 20 | GERAL |
| RDT95000142 | ANEL ELÁSTICO E 20 | GERAL |
| RDT923101032 | ANEL ELÁSTICO E 32 | GERAL |
| RDT923101038 | ANEL ELÁSTICO E 38 | GERAL |
| RDT923101040 | ANEL ELÁSTICO E 40 | GERAL |
| RDT923202100 | ANEL ELÁSTICO I 100 | GERAL |
| RDT923202047 | ANEL ELÁSTICO I 47 | GERAL |
| RDT923202052 | ANEL ELÁSTICO I 52 | GERAL |
| RDT923224058 | ANEL ELÁSTICO I 58 | GERAL |
| RDT923202062 | ANEL ELÁSTICO I 62 | GERAL |

COMPONENTES DE FIXAÇÃO – PINOS ELÁSTICOS

PLANTADEIRA | LINHA VENCE TUDO

| CÓDIGO | DESCRIÇÃO | APLICAÇÃO |
|--------------|-----------------------|-----------|
| RDT922013024 | PINO ELÁSTICO 10 X 24 | GERAL |
| RDT922013024 | PINO ELÁSTICO 10 X 24 | GERAL |
| RDT922013027 | PINO ELÁSTICO 10 X 28 | GERAL |
| RDT922013040 | PINO ELÁSTICO 10 X 55 | GERAL |
| RDT922013044 | PINO ELÁSTICO 10 X 65 | GERAL |
| RDT922012218 | PINO ELÁSTICO 5 X 22 | GERAL |
| RDT922012228 | PINO ELÁSTICO 5 X 30 | GERAL |
| RDT922012426 | PINO ELÁSTICO 6 X 26 | GERAL |
| RDT922012427 | PINO ELÁSTICO 6 X 30 | GERAL |

COMPONENTES DOSADOR DE ADUBO

PLANTADEIRA | LINHA VENCE TUDO



CÓD. RDT200113002

EIXO REVESTIMENTO AP NOVO 03 07000008
APLICAÇÃO: DOSADOR DE ADUBO



CÓD. RDT900100048

ARRUELA QUADRADA INOX 07000060
APLICAÇÃO: DOSADOR DE ADUBO



CÓD. RDT900100179

BUCHA APOS JAN 04 07000014 FERTISYSTEM
APLICAÇÃO: DOSADOR DE ADUBO



CÓD. RDT900100055

CARCAÇA DISTRIBUIDOR ADUBO TRANSVERSAL
APLICAÇÃO: DOSADOR DE ADUBO



CÓD. RDT200327000

CM DOSADOR DE ADUBO ROSCA SEM-FIM 2
APLICAÇÃO: DOSADOR DE ADUBO



CÓD. RDT200821000

DOSADOR ADUBO (TROCAR MOLTA P/ PASSO 1)
APLICAÇÃO: DOSADOR DE ADUBO



CÓD. RDT34350030

ARRUELA D 30 07000020
APLICAÇÃO: DOSADOR DE ADUBO



CÓD. RDT900100243

BOCAL NG 07000076
APLICAÇÃO: DOSADOR DE ADUBO



CÓD. RDT200114007

BUCHA FUNDIDA DO EIXO MAIOR
APLICAÇÃO: DOSADOR DE ADUBO



CÓD. RDT900100244

CJ TAMPA BOCAL NG 07100019
APLICAÇÃO: DOSADOR DE ADUBO



CÓD. RDT200114005

COROA Z 18 DISTRIBUIDOR LONGITUDINAL
APLICAÇÃO: DOSADOR DE ADUBO



CÓD. RDT200352000

FECHO INOX 50002002
APLICAÇÃO: DOSADOR DE ADUBO



CÓD. RDT900100054

ARRUELA LIMPEZA 07000006
APLICAÇÃO: DOSADOR DE ADUBO



CÓD. RDT200113003

BUCHA APOS JAN 04 07000014 (200201010)
APLICAÇÃO: DOSADOR DE ADUBO



CÓD. RDT200114006

BUCHA FUNDIDA DO EIXO MENOR
APLICAÇÃO: DOSADOR DE ADUBO



CÓD. RDT200328000

CM DOSADOR ADUBO FERTISYSTEM AUTO-LUB 2
APLICAÇÃO: DOSADOR DE ADUBO



CÓD. RDT200271000

DISTRIBUIDOR FERTISYSTEM NG DIR 2D
APLICAÇÃO: DOSADOR DE ADUBO



CÓD. RDT200216000

FECHO RÁPIDO FR 2 E 1 50002001
APLICAÇÃO: DOSADOR DE ADUBO

COMPONENTES DOSADOR DE ADUBO

PLANTADEIRA | LINHA VENCE TUDO



CÓD. RDT900100176

MANCAL AUTO LUB 07000070
APLICAÇÃO: DOSADOR DE ADUBO



CÓD. RDT900100180

MANCAL AUTO LUB 07000070
APLICAÇÃO: DOSADOR DE ADUBO



CÓD. RDT200114003

MANCAL SUPORTE TRANSMISSÃO
APLICAÇÃO: DOSADOR DE ADUBO



CÓD. RDT200114008

MOLA DIREITA DISTRIBUIC ADUBO TRANSV P25
APLICAÇÃO: DOSADOR DE ADUBO



CÓD. RDT95009918

MOLA DIREITA DISTRIBUIC ADUBO TRANSV P25
APLICAÇÃO: DOSADOR DE ADUBO



CÓD. RDT200114009

MOLA DIREITA DISTRIBUIC ADUBO TRANSV P50
APLICAÇÃO: DOSADOR DE ADUBO



CÓD. RDT200146000

SEM FIM 1 DIREITA A JA 5 07000052 25 M
APLICAÇÃO: DOSADOR DE ADUBO



CÓD. RDT200154000

SEM FIM 2 DIREITA AP JA 05 07000054
APLICAÇÃO: DOSADOR DE ADUBO



CÓD. RDT200114004

PINHÃO MOTRIZ Z 18 FURO QUADRADO
APLICAÇÃO: DOSADOR DE ADUBO



CÓD. RDT200114002

PROTEÇÃO INTERNA INOX (06070053)95009917)
APLICAÇÃO: DOSADOR DE ADUBO



CÓD. RDT200271003

PROTETOR DO ROLAMENTO 07000071
APLICAÇÃO: DOSADOR DE ADUBO



CÓD. RDT900100178

PROTETOR DO ROLAMENTO 07000071
APLICAÇÃO: DOSADOR DE ADUBO



CÓD. RDT900100049

REVESTIMENTO APOS NOVO 03 07000003
APLICAÇÃO: DOSADOR DE ADUBO



CÓD. RDT900100046

TAMPA TRANSVERSAL 07000017
APLICAÇÃO: DOSADOR DE ADUBO

COMPONENTES EM BORRACHA

PLANTADEIRA | LINHA VENCE TUDO



CÓD. RDT001044003

BANDA COMPACTAÇÃO 3 RODA (RDT900011011)
APLICAÇÃO: COMPACTADOR



CÓD. RDT34370005

BANDA
APLICAÇÃO: COMPACTADOR



CÓD. RDT900110013

BANDA
APLICAÇÃO: COMPACTADOR



CÓD. RDT90003710

PONTEIRA (90003710)
APLICAÇÃO: GERAL



CÓD. RDT90003724

JUNTA FLEXÍVEL
APLICAÇÃO: GERAL



CÓD. RDT900110003

MANGOTE 90003610 (72 ANEIS) 156 VENCE TUDO
APLICAÇÃO: GERAL



CÓD. RDT90003711

CONDUTOR TELESCÓPIO SUPERIOR VENCE TUDO
APLICAÇÃO: GERAL



CÓD. RDT900110011

BANDA LIMITADORA ABAULADA VENCE TUDO
APLICAÇÃO: LIMITADOR



CÓD. RDT900110012

BANDA LIMITADOR SULCADOR
APLICAÇÃO: LIMITADOR



CÓD. RDT90003602

MANGOTE VENCE TUDO
APLICAÇÃO: LINHA DE ADUBO



CÓD. RDT90003610

MANGOTE 90003610 (72 ANEIS) 156 VENCE TUDO
APLICAÇÃO: LINHA DE ADUBO



CÓD. RDT900110018

MANGOTE VENCE TUDO
APLICAÇÃO: LINHA DE ADUBO

COMPONENTES EM FERRO FUNDIDO

PLANTADEIRA | LINHA VENCE TUDO



CÓD. RDT900005078

PONTEIRA SULCADOR FF
APLICAÇÃO: LINHA DE CORTE



CÓD. RDT200358003

SUPORTE D.A
APLICAÇÃO: LINHA DE ADUBO



CÓD. RDT50250002

CUBO T7
APLICAÇÃO: LINHA DE CORTE



CÓD. RDT900005081

FACÃO MAIOR
APLICAÇÃO: LINHA DE CORTE



CÓD. RDT34250011

GUIA DA VARETA
APLICAÇÃO: LINHA DE SEMENTE



CÓD. RDT013105003

CORDA Z40
APLICAÇÃO: TRANSMISSÃO



CÓD. RDT200003016

BUCHA EIXO CATRACA DIREITA/ESQUERDA
APLICAÇÃO: TRANSMISSÃO



CÓD. RDT76210007

CUBO DISCO DUPLO ADUBO/SEMESTE
APLICAÇÃO: DISCO DUPLO



CÓD. RDT900005340

SUPORTE ESQUERDO
APLICAÇÃO: LINHA DE ADUBO



CÓD. RDT90000801

PONTEIRA
APLICAÇÃO: LINHA DE CORTE



CÓD. RDT900005079

FACÃO MENOR
APLICAÇÃO: LINHA DE CORTE



CÓD. RDT200021001

SUP. D.D SEM. M18
APLICAÇÃO: LINHA DE SEMENTE



CÓD. RDT200395000

BUCHA TRANSMISSÃO
APLICAÇÃO: TRANSMISSÃO



CÓD. RDT200008006

BUCHA TRANSMISSÃO
APLICAÇÃO: TRANSMISSÃO



CÓD. RDT200225001

CUBO RODA LIMITADOR
APLICAÇÃO: LIMITADOR



CÓD. RDT900005339

SUPORTE DIREITO
APLICAÇÃO: LINHA DE ADUBO



CÓD. RDT200592001

CUBO DISCO DE CORTE
APLICAÇÃO: LINHA DE CORTE



CÓD. RDT200018007

CORDA 40 Z
APLICAÇÃO: LINHA DE SEMENTE



CÓD. RDT60150010

GUIA
APLICAÇÃO: TRANSMISSÃO



CÓD. RDT900005213

RODA DENTADA Z 22 FURO SEXTAVADO 7/8
APLICAÇÃO: TRANSMISSÃO

COMPONENTES EM PLÁSTICO

PLANTADEIRA | LINHA VENCE TUDO



CÓD. RDT131051006

DIRECIONADOR
APLICAÇÃO: LINHA DE SEMENTE



CÓD. RDT131051007

REGULADOR
APLICAÇÃO: LINHA DE SEMENTE



CÓD. RDT131051010

TAMPA
APLICAÇÃO: LINHA DE SEMENTE



CÓD. RDT200043000

CAIXA
APLICAÇÃO: LINHA DE SEMENTE



CÓD. RDT200048000

CAIXA DIST SEMENTE ROLETE MILHO
APLICAÇÃO: LINHA DE SEMENTE



CÓD. RDT200051000

CAIXA DIST SEMENTE 5 DENTES D SOJA
APLICAÇÃO: LINHA DE SEMENTE



CÓD. RDT200067000

CAIXA DIST SEMENTE 5D SORGO 03100401
APLICAÇÃO: LINHA DE SEMENTE



CÓD. RDT200265000

BALANCIM
APLICAÇÃO: LINHA DE SEMENTE



CÓD. RDT200266000

SUPORTE C/ROLETE SIMPLES P/MILHO 2 4
APLICAÇÃO: LINHA DE SEMENTE



CÓD. RDT200268000

SUPORTE COM ROLETE GRAO SORGO 5 DENTE
APLICAÇÃO: LINHA DE SEMENTE



CÓD. RDT200587004

BUCHA BALANCIM
APLICAÇÃO: LINHA DE SEMENTE



CÓD. RDT200587005

BUCHA BALANCIN
APLICAÇÃO: LINHA DE SEMENTE



CÓD. RDT206096000

CAIXA DOSADORA SEMENTE FINA COMPLETO
APLICAÇÃO: LINHA DE SEMENTE



CÓD. RDT900002041

LATERAL CAIXA TRIGO IPM
APLICAÇÃO: LINHA DE SEMENTE



CÓD. RDT900002049

VEDAÇÃO OBSTAC CX TRIGO (15090057)
APLICAÇÃO: LINHA DE SEMENTE



CÓD. RDT900002051

REGULADOR SAIDA SEMENTE TRIGO – 15090058
APLICAÇÃO: LINHA DE SEMENTE



CÓD. RDT900003010

DISCO P/DISTRUIÇÃO SORGO 90 FURO 5MM
APLICAÇÃO: LINHA DE SEMENTE



CÓD. RDT90003009

DISCO SOJA 90 FUROS 9 MM
APLICAÇÃO: LINHA DE SEMENTE

COMPONENTES EM PLÁSTICO

PLANTADEIRA | LINHA VENCE TUDO



CÓD. RDT90003209

RODA
APLICAÇÃO: TRANSMISSÃO



CÓD. RDT90003218

RODA
APLICAÇÃO: TRANSMISSÃO



CÓD. RDT90003219

MANOPLA ALAVANCA CATRACA
APLICAÇÃO: TRANSMISSÃO



CÓD. RDT900035003

GATILHO CAIXA DOSADORA
APLICAÇÃO: LINHA DE SEMENTE



CÓD. RDT90003604

CONDUTOR
APLICAÇÃO: LINHA DE ADUBO



CÓD. RDT90003901

ANEL DENTADO INCL - 5MM
APLICAÇÃO: LINHA SEMENTE



CÓD. RDT900100005

DISCO SOJA 90 FUROS 9 MM
APLICAÇÃO: LINHA SEMENTE



CÓD. RDT900100006

DISCO SOJA 90 FUROS F 8 MM
APLICAÇÃO: LINHA SEMENTE



CÓD. RDT900100057

BUCHA DOSADORA LISA
APLICAÇÃO: GERAL



CÓD. RDT900100059

SUPORTE DUPLO SEMENTE ROLETE SOJA/SORGO
APLICAÇÃO: LINHA DE SEMENTE



CÓD. RDT900100060

ROLETE GRÃO A GRÃO SOJA
APLICAÇÃO: LINHA DE SEMENTE



CÓD. RDT900100062

ROLETE DENTADO PARA MILHO Z 4
APLICAÇÃO: LINHA DE SEMENTE



CÓD. RDT900100064

ROLETE GRÃO A GRÃO 5 DENTES SORGO
APLICAÇÃO: LINHA DE SEMENTE



CÓD. RDT900100065

ROLETE GRÃO A GRÃO 5 DENTES SORGO
APLICAÇÃO: LINHA DE SEMENTE



CÓD. RDT900100068

RODA
APLICAÇÃO: LINHA DE SEMENTE



CÓD. RDT900100069

RODA
APLICAÇÃO: LINHA DE SEMENTE



CÓD. RDT900100070

CONDUTOR
APLICAÇÃO: LINHA DE ADUBO



CÓD. RDT900100127

MANOPLA ALAVANCA CATRACA
APLICAÇÃO: TRANSMISSÃO

COMPONENTES EM PLÁSTICO

PLANTADEIRA | LINHA VENCE TUDO



CÓD. RDT900100136

ROTOR RETO CX PASTAGEM PR
APLICAÇÃO: LINHA DE SEMENTE

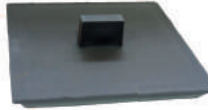

CÓD. RDT900100156

TAMPA ISOLADORA ADUBO (25080015) (6117-4)
APLICAÇÃO: LINHA DE ADUBO



CÓD. RDT900100193

CONDUTOR ADAPTADOR SS TA
APLICAÇÃO: GERAL



CÓD. RDT900100209

TENSOR ESTICADOR VT (7010-030-17-00)
APLICAÇÃO: TRANSMISSÃO



CÓD. RDT900100212

CONDUTOR
APLICAÇÃO: LINHA DE ADUBO



CÓD. RDT900100374

CONDUTOR SEMENTE
APLICAÇÃO: LINHA DE SEMENTE



CÓD. RDT900100557

CONDUTOR Y
APLICAÇÃO: LINHA DE SEMENTE



CÓD. RDT900110001

PROTECTOR CAIXA DOSADORA
APLICAÇÃO: LINHA DE SEMENTE



CÓD. RDT95007806

SUPORTE COM ROLETE GRÃO SORGO 6 DENTE
APLICAÇÃO: LINHA DE SEMENTE



COMPONENTES EM GERAL

PLANTADEIRA | LINHA VENCE TUDO



CÓD. RDT200072000

CJ SD EIXO
APLICAÇÃO: COMPACTADOR



CÓD. RDT300046000

CS ESTRUTURA LIMITADOR
APLICAÇÃO: COMPACTADOR



CÓD. RDT300062000

CS ESTRUTURA COMPACTADOR
APLICAÇÃO: COMPACTADOR



CÓD. RDT34370004

FLANGE CALOTA COMPACTADORA LINGUICINHA
APLICAÇÃO: COMPACTADOR



CÓD. RDT100020002

LIMPADOR ESQUERDO HARDOX
APLICAÇÃO: DISCO DUPLO



CÓD. RDT100020003

LIMPADOR DIREITO HARDOX
APLICAÇÃO: DISCO DUPLO



CÓD. RDT131198006

LIMPADOR ESQUERDO
APLICAÇÃO: DISCO DUPLO



CÓD. RDT131198007

LIMPADOR DIREITO
APLICAÇÃO: DISCO DUPLO



CÓD. RDT200920001

EIXO DISCO DUPLO DIREITO M 20
APLICAÇÃO: DISCO DUPLO



CÓD. RDT200921001

EIXO DISCO DUPLO ESQUERDO M 20
APLICAÇÃO: DISCO DUPLO



CÓD. RDT216136002

EIXO DIREITO
APLICAÇÃO: DISCO DUPLO



CÓD. RDT216136003

EIXO ESQUERDO
APLICAÇÃO: DISCO DUPLO



CÓD. RDT60350001

LIMPADOR
APLICAÇÃO: DISCO DUPLO



CÓD. RDT60350002

LIMPADOR
APLICAÇÃO: DISCO DUPLO



CÓD. RDT76210002

EIXO DIREITO
APLICAÇÃO: DISCO DUPLO



CÓD. RDT76210003

EIXO ESQUERDO
APLICAÇÃO: DISCO DUPLO



CÓD. RDT013011001

ABRAÇADEIRA M 10
APLICAÇÃO: GERAL



CÓD. RDT013047002

ABRAÇADEIRA M16 PEQUENA
APLICAÇÃO: GERAL

COMPONENTES EM GERAL

PLANTADEIRA | LINHA VENCE TUDO



BUCHA
APLICAÇÃO: GERAL

CÓD. RDT013105004



PROTETOR M 18
APLICAÇÃO: GERAL

CÓD. RDT100020004



PROTETOR M16 CUBO
APLICAÇÃO: GERAL

CÓD. RDT100146002



BUCHA
APLICAÇÃO: GERAL

CÓD. RDT131057006



CALOTA NILOS Ø20
APLICAÇÃO: GERAL

CÓD. RDT131277003



TRAVA PINO
APLICAÇÃO: GERAL

CÓD. RDT200011003

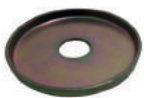

PROTETOR
APLICAÇÃO: GERAL

CÓD. RDT200013004



PINO EIXO Ø15.88 X 207
APLICAÇÃO: GERAL

CÓD. RDT200018001



PROTETOR M16 CUBO
APLICAÇÃO: GERAL

CÓD. RDT200061002



ABRACADEIRA M 10
APLICAÇÃO: GERAL

CÓD. RDT200209001



BUCHA PANTHER - 7000/9000
APLICAÇÃO: GERAL

CÓD. RDT200221004



PROTETOR M 20
APLICAÇÃO: GERAL

CÓD. RDT200358001



BUCHA
APLICAÇÃO: GERAL

CÓD. RDT200401001



PINO
APLICAÇÃO: GERAL

CÓD. RDT200435001



PINO
APLICAÇÃO: GERAL

CÓD. RDT200435002



PINO
APLICAÇÃO: GERAL

CÓD. RDT200517005



ANEL
APLICAÇÃO: GERAL

CÓD. RDT200856001



BUCHA (RODADO) DIREITO/ESQUERDO
APLICAÇÃO: GERAL

CÓD. RDT202023002

COMPONENTES EM GERAL

PLANTADEIRA | LINHA VENCE TUDO



CÓD. RDT202057001

BUCHA DO ESTICADOR
APLICAÇÃO: GERAL



CÓD. RDT202126002

BUCHA EIXO RODADO
APLICAÇÃO: GERAL



CÓD. RDT206010005

PINO EIXO Ø30 X 105
APLICAÇÃO: GERAL



CÓD. RDT218019002

BATENTE EIXO SEXTAVADO
APLICAÇÃO: GERAL



CÓD. RDT300035001

EIXO
APLICAÇÃO: GERAL



CÓD. RDT300035002

BUCHA 25.2 X 31.75 X 9.5
APLICAÇÃO: GERAL



CÓD. RDT34100029

EIXO Ø15.88 X 70
APLICAÇÃO: GERAL



CÓD. RDT34250012

TRAVA PINO
APLICAÇÃO: GERAL



CÓD. RDT34530012

FIXADOR SUPORTE INFERIOR 0012
APLICAÇÃO: GERAL



CÓD. RDT500010001

ABRACADEIRA M10 013011001
APLICAÇÃO: GERAL



CÓD. RDT60150011

ARRUELA 60 X 87 X 2
APLICAÇÃO: GERAL



CÓD. RDT60250007

ARRUELA 46 X 70 X 1.5
APLICAÇÃO: GERAL



CÓD. RDT60250008

ARRUELA 46 X 70 X 1.5
APLICAÇÃO: GERAL



CÓD. RDT60530012

BUCHA
APLICAÇÃO: GERAL



CÓD. RDT76210013

PROTETOR M 18
APLICAÇÃO: GERAL



CÓD. RDT80100002

ARRUEL 30.5X56X1.9
APLICAÇÃO: GERAL



CÓD. RDT90004010

ARRUELA Ø18.2 X Ø38 X 1.5
APLICAÇÃO: GERAL



CÓD. RDT921040033

ARRUELA 46 X 70 X 1.5
APLICAÇÃO: GERAL

COMPONENTES EM GERAL

PLANTADEIRA | LINHA VENCE TUDO



CÓD. RDT921040037

ARRUELA Ø18.2 X Ø38 X 1.5
APLICAÇÃO: GERAL



CÓD. RDT921040069

ARRUELA Ø29.7 X Ø42.1 X 1.2
APLICAÇÃO: GERAL



CÓD. RDT131267002

BUCHA GIRO
APLICAÇÃO: GERAL



CÓD. RDT200732000

CS LIMITADOR COM ESCALA
APLICAÇÃO: LIMITADOR



CÓD. RDT300040001

FLANGE CALOTA COMPACTADORA LINGUICINHA
APLICAÇÃO: LIMITADOR



CÓD. RDT300043001

FLANGE
APLICAÇÃO: LIMITADOR



CÓD. RDT300070002

BUCHA BRAÇO LIMITADOR
APLICAÇÃO: LIMITADOR



CÓD. RDT34360007

FLANGE
APLICAÇÃO: LIMITADOR



CÓD. RDT200011005

ABRACADEIRA M 16
APLICAÇÃO: LINHA DE CORTE



CÓD. RDT200012002

BUCHA DO CUBO DISCO DE CORTE
APLICAÇÃO: LINHA DE CORTE



CÓD. RDT200439000

CS VARETA LINHA INDEPENDENTE
APLICAÇÃO: LINHA DE CORTE



CÓD. RDT200520000

CJ SD VARETA
APLICAÇÃO: LINHA DE CORTE



CÓD. RDT200590000

CJ SUPORTE
APLICAÇÃO: LINHA DE CORTE



CÓD. RDT200592002

BUCHA DISCO TURBO
APLICAÇÃO: LINHA DE CORTE



CÓD. RDT50250003

BUCHA DO CUBO
APLICAÇÃO: LINHA DE CORTE



CÓD. RDT900005163

FLANGE CUBO DO DISCO (CORTADO EM CHAPA)
APLICAÇÃO: LINHA DE CORTE



CÓD. RDT900015017

PONTEIRA VENCE TUDO (MAIOR)
APLICAÇÃO: LINHA DE CORTE



CÓD. RDT900002048

PALHETA ACIONAD CX TRIGO (15090059)
APLICAÇÃO: LINHA DE SEMENTE

COMPONENTES EM GERAL

PLANTADEIRA | LINHA VENCE TUDO



CÓD. RDT200042003

ANEL 3 MM DISTRIBUICAO DO SOJA (FERRO)
 APLICAÇÃO: LINHA DE SEMENTE



CÓD. RDT200048001

EIXO SUPORTE CAIXA DOSADORA
 APLICAÇÃO: LINHA DE SEMENTE



CÓD. RDT131051008

ANEL RANHURADO
 APLICAÇÃO: LINHA DE SEMENTE



CÓD. RDT131051009

BRAÇO REGULADOR
 APLICAÇÃO: LINHA DE SEMENTE



CÓD. RDT200011002

BUCHA 18,5 X 30 X 77,5
 APLICAÇÃO: LINHA DE SEMENTE



CÓD. RDT200018008

EIXO DA COROA
 APLICAÇÃO: LINHA DE SEMENTE



CÓD. RDT200022001

EIXO DIREITO
 APLICAÇÃO: LINHA DE SEMENTE



CÓD. RDT200023001

EIXO ESQUERDO
 APLICAÇÃO: LINHA DE SEMENTE



CÓD. RDT200035002

CALOTA
 APLICAÇÃO: LINHA DE SEMENTE



CÓD. RDT200222000

CS BRAÇO SUPERIOR
 APLICAÇÃO: LINHA DE SEMENTE



CÓD. RDT200224001

CALOTA
 APLICAÇÃO: LINHA DE SEMENTE



CÓD. RDT200226001

FLANGE BANDA 80 (131193001)
 APLICAÇÃO: LINHA DE SEMENTE



CÓD. RDT200227000

CS EIXO DIREITO
 APLICAÇÃO: LINHA DE SEMENTE



CÓD. RDT200228000

CS EIXO ESQUERDO
 APLICAÇÃO: LINHA DE SEMENTE



CÓD. RDT34530100

CS ANEL AJUSTO
 APLICAÇÃO: LINHA DE SEMENTE



CÓD. RDT76210006

CALOTA CUBO DO DISCO (NYLON)
 APLICAÇÃO: LINHA DE SEMENTE



CÓD. RDT900002043

ANEL DENT HEL ACO 3,75MM 15090053
 APLICAÇÃO: LINHA DE SEMENTE



CÓD. RDT90001109

CALOTA
 APLICAÇÃO: LINHA DE SEMENTE

COMPONENTES EM GERAL

PLANTADEIRA | LINHA VENCE TUDO



CÓD. RDT900035001

BUCHA PANTOGRAFICA LINHA
APLICAÇÃO: LINHA DE SEMENTE



CÓD. RDT200110003

BUCHA EIXO RODADO
APLICAÇÃO: RODADO



CÓD. RDT200348000

CS HASTE
APLICAÇÃO: RODADO



CÓD. RDT001034000

CJ SD ESTICADOR
APLICAÇÃO: TRANSMISSÃO



CÓD. RDT218010002

BUCHA DO ESTICADOR (TRANSMISSAO SEMENTE)
APLICAÇÃO: TRANSMISSÃO



CÓD. RDT926030501

MANCAL FLANGEADO 2 F 0352 MST 205 PFL
APLICAÇÃO: TRANSMISSÃO



CÓD. RDT135119002

ROTOR
APLICAÇÃO: LINHA DE SEMENTE



CÓD. RDT200110002

EIXO
APLICAÇÃO: RODADO



CÓD. RDT202126001

EIXO DO RODADO
APLICAÇÃO: RODADO



CÓD. RDT200155000

CJ SD ESTICADOR PANTHER SM 6000 A 16000
APLICAÇÃO: TRANSMISSÃO



CÓD. RDT34161900

CJ RODA DENTADA IMPAR
APLICAÇÃO: TRANSMISSÃO



CÓD. RDT95006603

MANCAL FLANGEADO 2 F 0352 MST 205 PFL
APLICAÇÃO: TRANSMISSÃO



CÓD. RDT100155000

CJ SD REGULADOR
APLICAÇÃO: REGULADOR



CÓD. RDT200205000

CS HASTE 390
APLICAÇÃO: RODADO



CÓD. RDT60250005

CS HASTE 390
APLICAÇÃO: RODADO



CÓD. RDT200403002

EIXO QUADRADO 15.88 X 163
APLICAÇÃO: TRANSMISSÃO



CÓD. RDT34162000

CJ RODA DENTADA IMPAR
APLICAÇÃO: TRANSMISSÃO

CONJUNTOS MONTADOS PLANTADEIRA | LINHA VENCE TUDO



CÓD. RDT200020000

CJ MT CUBO
APLICAÇÃO: DISCO DUPLO



CÓD. RDT200588000

CJ INCORPORADOR VENCE TUDO DISCO 17
APLICAÇÃO: LINHA DE ADUBO



CÓD. RDT200956000

CJ MONTADO FACÃO COM PONTEIRA
APLICAÇÃO: LINHA DE ADUBO



CÓD. RDT80000500

CJ INCORPORADOR VENCE TUDO SEM DISCO
APLICAÇÃO: LINHA DE ADUBO



CÓD. RDT200021000

CM SUPORTE DISCO DUPLO SEMENTE
APLICAÇÃO: LINHA DE SEMENTE



CÓD. RDT200024000

PRESILHA RESERVATÓRIO SEMENTE
APLICAÇÃO: LINHA DE SEMENTE



CÓD. RDT200587000

CJ LIMITADOR INDEPENDENTE
APLICAÇÃO: LINHA DE SEMENTE



CÓD. RDT200650000

PRE CONJUNTO LIM PROFUND COM PINO VT
APLICAÇÃO: LINHA DE SEMENTE



CÓD. RDT300031000

CM PINO RES. SEM PI
APLICAÇÃO: LINHA DE SEMENTE



CÓD. RDT80000387

CJ TAPA SULCO PANTHER
APLICAÇÃO: LINHA DE SEMENTE



CÓD. RDT80000388

CJ LIMPA TRILHO PANTHER
APLICAÇÃO: LINHA DE SEMENTE



DISCOS

PLANTADEIRA | LINHA VENCE TUDO



CÓD. RDT001024001

DISCO DE CORTE 16 POLEGADAS FURO C 80
APLICAÇÃO: DISCO DUPLO



CÓD. RDT100021002

DISCO DE CORTE 15 POLEGADAS 4 MM 1 FIO
APLICAÇÃO: DISCO DUPLO



CÓD. RDT200531002

DISCO DE CORTE TURBO 17 POLEGADAS
APLICAÇÃO: LINHA DE CORTE



CÓD. RDT200533001

DISCO DE CORTE TURBO 18 POLEGADAS
APLICAÇÃO: LINHA DE CORTE



CÓD. RDT200533002

DISCO TURBO 18 POLEGADAS E 18 ONDAS
APLICAÇÃO: LINHA DE CORTE



CÓD. RDT200390001

DISCO DE CORTE LISO 18 POLEGADAS
APLICAÇÃO: LINHA DE CORTE



CÓD. RDT200013001

DISCO DE CORTE LISO 17 POLEGADAS
APLICAÇÃO: LINHA DE CORTE

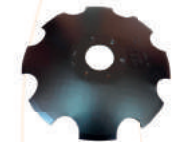

CÓD. RDT200278001

DISCO CONCAVO 16 MARCADOR
APLICAÇÃO: MARCADOR DE LINHA



MOLAS

PLANTADEIRA | LINHA VENCE TUDO



CÓD. RDT90002024

MOLA
APLICAÇÃO: GERAL



CÓD. RDT90002028

MOLA
APLICAÇÃO: GERAL



CÓD. RDT90002055

MOLA
APLICAÇÃO: GERAL



CÓD. RDT90002098

MOLA
APLICAÇÃO: GERAL



CÓD. RDT922051236

PINO TRAVA
APLICAÇÃO: GERAL



CÓD. RDT922052044

PINO TIPO R 4,5X80 QUADRADO
APLICAÇÃO: GERAL



CÓD. RDT936001009

MOLA
APLICAÇÃO: GERAL



CÓD. RDT936001012

MOLA
APLICAÇÃO: GERAL



CÓD. RDT936002004

MOLA
APLICAÇÃO: GERAL



CÓD. RDT936002007

MOLA
APLICAÇÃO: GERAL



CÓD. RDT936002013

MOLA
APLICAÇÃO: GERAL



CÓD. RDT936002015

MOLA DE TRAÇÃO (Ø 30X94)
APLICAÇÃO: GERAL



CÓD. RDT936001008

MOLA
APLICAÇÃO: LINHA DE ADUBO



CÓD. RDT936001010

MOLA
APLICAÇÃO: LINHA DE ADUBO



CÓD. RDT90002001

MOLA
APLICAÇÃO: LINHA DE CORTE



CÓD. RDT936001005

MOLA
APLICAÇÃO: LINHA DE CORTE



CÓD. RDT936001011

MOLA 32,5 X 196
APLICAÇÃO: LINHA DE CORTE



CÓD. RDT936001025

MOLA 58 X 270
APLICAÇÃO: LINHA DE CORTE

MOLAS

PLANTADEIRA | LINHA VENCE TUDO



CÓD. RDT936001035

MOLA COMPRESSÃO
APLICAÇÃO: LINHA DE CORTE



CÓD. RDT936001036

MOLA 15.70X80X230
APLICAÇÃO: LINHA DE CORTE



CÓD. RDT090002014

MOLA
APLICAÇÃO: LINHA DE SEMENTE



CÓD. RDT200734001

MOLA TRAVA
APLICAÇÃO: LINHA DE SEMENTE



CÓD. RDT90002062

MOLA 23 X 800
APLICAÇÃO: LINHA DE SEMENTE



CÓD. RDT90002063

MOLA 36 X 800
APLICAÇÃO: LINHA DE SEMENTE



CÓD. RDT90002064

MOLA
APLICAÇÃO: LINHA DE SEMENTE



CÓD. RDT936001001

MOLA CAIXA DOSADORA
APLICAÇÃO: LINHA DE SEMENTE



CÓD. RDT936001030

MOLA 23 X 400
APLICAÇÃO: LINHA DE SEMENTE



CÓD. RDT936001031

MOLA 36 X 400
APLICAÇÃO: LINHA DE SEMENTE



CÓD. RDT936001032

MOLA
APLICAÇÃO: LINHA DE SEMENTE



CÓD. RDT936001033

MOLA
APLICAÇÃO: LINHA DE SEMENTE



CÓD. RDT936002009

MOLA
APLICAÇÃO: LINHA DE SEMENTE



CÓD. RDT936002012

MOLA
APLICAÇÃO: LINHA DE SEMENTE



CÓD. RDT936002036

MOLA DA LINHA PANTOGRAFICA
APLICAÇÃO: LINHA DE SEMENTE



CÓD. RDT936003001

MOLA 3.50 X 37.50
APLICAÇÃO: LINHA DE SEMENTE



CÓD. RDT936003002

MOLA 3.50 X 37.50
APLICAÇÃO: LINHA DE SEMENTE



CÓD. RDT95009907

MOLA CAIXA DOSADORA
APLICAÇÃO: LINHA DE SEMENTE



CÓD. RDT031032002

MOLA TORÇÃO DIREITA
APLICAÇÃO: TRANSMISSÃO



CÓD. RDT031032003

MOLA TORÇÃO ESQUERDA
APLICAÇÃO: TRANSMISSÃO



CÓD. RDT90002029

MOLA 3.50 X 37.50
APLICAÇÃO: TRANSMISSÃO



CÓD. RDT90002030

MOLA 3.50 X 37.50
APLICAÇÃO: TRANSMISSÃO

ROLAMENTOS PLANTADEIRA | LINHA VENCE TUDO

| CÓDIGO | DESCRIÇÃO | APLICAÇÃO |
|--------------|---|-----------|
| RDT927050004 | ROLAMENTO 30204 | GERAL |
| RDT95002537 | ROLAMENTO 30204 | GERAL |
| RDT927050005 | ROLAMENTO 30205 | GERAL |
| RDT927010308 | ROLAMENTO 6006 2 RS (44050048) | GERAL |
| RDT927010409 | ROLAMENTO 6006 2 RS (44050048) | GERAL |
| RDT927010004 | ROLAMENTO 6204 | GERAL |
| RDT95002502 | ROLAMENTO 6204 ZZ | GERAL |
| RDT927010305 | ROLAMENTO 6205 2 RS | GERAL |
| RDT927010309 | ROLAMENTO 6206 Z | GERAL |
| RDT927015006 | ROLAMENTO 6206 Z | GERAL |
| RDT927050013 | ROLAMENTO CONICO 33014 | GERAL |
| RDT927010201 | ROLAMENTO F110390 ANG 2 47X20 | GERAL |
| RDT941010101 | ROLAMENTO F110390 ANG 2 47X20 | GERAL |
| RDT927210501 | ROLAMENTO KRRB 205 AH 02 FK | GERAL |
| RDT927200501 | ROLAMENTO QUADRADO 5/8 110934 | GERAL |
| RDT95002530 | ROLAMENTO QUADRADO 5/8 110934 | GERAL |
| RDT927050007 | ROLAMENTO ROL 32207 SL RODADO | GERAL |
| RDT927050010 | ROLAMENTO ROL CONICO 30210 | GERAL |
| RDT927055010 | ROLAMENTO ROL CONICO 32210 | GERAL |
| RDT927210503 | ROLAMENTO SEXT.1/4SK104-207-KRR-F110949 | GERAL |



VEDAÇÃO E LUBRIFICAÇÃO

PLANTADEIRA | LINHA VENCE TUDO

| CÓDIGO | DESCRIÇÃO | APLICAÇÃO |
|--------------|---|-----------|
| RDT924060000 | GRAXEIRA M6 RETA | GERAL |
| RDT924064500 | GRAXEIRA M6 45 GRAUS | GERAL |
| RDT924080000 | GRAXEIRA RETA M8 | GERAL |
| RDT924084500 | GRAXEIRA 8 45 GRAUS | GERAL |
| RDT924089018 | GRAXEIRA 90 M8 X 1 DIN71412 | GERAL |
| RDT900002042 | ANEL ENCAIXE – CX TRIGO (150900T1) | GERAL |
| RDT131051005 | ANEL ENCAIXE CAIXA TRIGO | GERAL |
| RDT200224002 | ANEL ORING 052.07X2.62 2137 – PARKER | GERAL |
| RDT932056628 | ANEL ORING 052.07X2.62 2137 – PARKER | GERAL |
| RDT932056601 | ORING FK 1 209 50001001 | GERAL |
| RDT932056602 | ORING FK REF 2219 50001002 (44050036) | GERAL |
| RDT928010137 | RETENTOR | GERAL |
| RDT928010401 | RETENTOR 00501 60 X 75 X 8 | GERAL |
| RDT928010127 | RETENTOR 01081 BR 42X72X12 | GERAL |
| RDT928010104 | RETENTOR 01625 BR 27 X 42 X 10 (5368) | GERAL |
| RDT95005016 | RETENTOR 01625 BR 27 X 42 X 10 (5368) | GERAL |
| RDT928010118 | RETENTOR 02979 BAG 43 X 52 X 6.5 2.25 | GERAL |
| RDT928010107 | RETENTOR 30 X 47 X 10 BRG 131 ARCA 5980 | GERAL |
| RDT928010108 | RETENTOR 30 X 52 X 8 BR ARCA 5049 | GERAL |
| RDT95009967 | RETENTOR 30 X 52 X 8 BR ARCA 5049 | GERAL |
| RDT928010110 | RETENTOR 30 X 62 X 10 | GERAL |
| RDT928010134 | RETENTOR 5140 BRG 50X90X10 | GERAL |
| RDT928010126 | RETENTOR 5341 BRG 40X80.1X10 | GERAL |
| RDT928010135 | RETENTOR 5341 BRG 40X80.1X10 | GERAL |

COMPONENTES DOSADOR DE ADUBO PLANTADEIRA | LINHA STARA



CÓD. RST61174184

DISTRIBUIDOR FERTISYSTEEN NG 2D ORIGINAL
APLICAÇÃO: DOSADOR DE ADUBO



CÓD. RST61174184AN

ANEL TRAVA 0700016 LARANJA
APLICAÇÃO: DOSADOR DE ADUBO



CÓD. RST61174184AR

ARRUELA LIMPEZA 0700006
APLICAÇÃO: DOSADOR DE ADUBO



CÓD. RST61174184AR2

FILTRO 07000023
APLICAÇÃO: DOSADOR DE ADUBO



CÓD. RST61174184AR4

ARRUELA QUADRADA
APLICAÇÃO: DOSADOR DE ADUBO



CÓD. RST61174184BC

BUCHA APOS JAN 04 07000014 FERTISYSTEEN
APLICAÇÃO: DOSADOR DE ADUBO



CÓD. RST61174184BO

BOCAL NG 07000076
APLICAÇÃO: DOSADOR DE ADUBO



CÓD. RST61174184CX

CORPO PRINCIPAL (NOVO) NG 07000075
APLICAÇÃO: DOSADOR DE ADUBO



CÓD. RST61174184ER

EIXO REVESTIMENTO AP NOVO 03 07000008
APLICAÇÃO: DOSADOR DE ADUBO



CÓD. RST61174184FI

FECHO PARA DOSADOR FERT
APLICAÇÃO: DOSADOR DE ADUBO



CÓD. RST61174184MC

MANCAL AUTO LUB 07000070
APLICAÇÃO: DOSADOR DE ADUBO



CÓD. RST61174184PA

PINHAO AÇIONADOR 07000072
APLICAÇÃO: DOSADOR DE ADUBO

COMPONENTES DOSADOR DE ADUBO PLANTADEIRA | LINHA STARA



CÓD. RST61174184PM

PINHÃO MOVIDO APOS SET 03 07000029
APLICAÇÃO: DOSADOR DE ADUBO



CÓD. RST61174184PR

PROTECTOR DO ROLAMENTO 07000071
APLICAÇÃO: DOSADOR DE ADUBO



CÓD. RST61174184RV

REVESTIMENTO APOS NOVO 03 07000003
APLICAÇÃO: DOSADOR DE ADUBO



CÓD. RST61174184TB

CJ TAMPA BOCAL NG 07100019
APLICAÇÃO: DOSADOR DE ADUBO



CÓD. RST61174184TP

TAMPA TRANSVERSAL 07000017 (44050012)
APLICAÇÃO: DOSADOR DE ADUBO



CÓD. RST61174197

SEM FIM 1 ESQUERDA AP JA 5 0700005 125 M
APLICAÇÃO: DOSADOR DE ADUBO



CÓD. RST61174198

SEM FIM 1 DIREITA A JA 5 07000052 25 M
APLICAÇÃO: DOSADOR DE ADUBO



CÓD. RST61174204

SEM FIM 2 DIREITA AP JA 05 07000054
APLICAÇÃO: DOSADOR DE ADUBO



CÓD. RST61174205

MOLA
APLICAÇÃO: DOSADOR DE ADUBO



CÓD. RST61174206

TAMPA BLOQUEADOR
APLICAÇÃO: DOSADOR DE ADUBO

COMPONENTES DE FIXAÇÃO – ANÉIS ELÁSTICOS E CONTRAPINOS PLANTADEIRA | LINHA STARA

| CÓDIGO | DESCRIÇÃO | APLICAÇÃO |
|-------------|----------------------------------|-----------|
| RST91000213 | ANEL ELÁSTICO E 12 | GERAL |
| RST91004050 | ANEL ELÁSTICO E 28 | GERAL |
| RST91000345 | ANEL ELÁSTICO I 47 | GERAL |
| RST91000200 | ANEL ELÁSTICO I 52 | GERAL |
| RST91000251 | ANEL ELÁSTICO I 57 (SEM REFORÇO) | GERAL |
| RST91000205 | ANEL ELÁSTICO I 62 | GERAL |
| RST91000690 | CONTRAPINO 1/4 X 2 | GERAL |
| RST91003765 | CONTRAPINO 1/8 X 3/4 | GERAL |
| RST91000680 | CONTRAPINO 3/16 X 1 1/2 | GERAL |



**PLANTAR NO AGRO
É INVESTIR NO AMANHÃ.**

COMPONENTES DE FIXAÇÃO – PARAFUSOS

PLANTADEIRA | LINHA STARA

| CÓDIGO | DESCRIÇÃO | APLICAÇÃO |
|-------------|--|-----------|
| RST74101295 | ARRUELA | GERAL |
| RST28801178 | ARRUELA 46X26X4.75 | GERAL |
| RST61171229 | ARRUELA 21X32X4.75 | GERAL |
| RST61174203 | ARRUELA DESLIZADORA CATRACA | GERAL |
| RST62051145 | ARRUELA GARF DC PTC 4.75 X D 36.3 X D 55 | GERAL |
| RST60071113 | ARRUELA GARFO | GERAL |
| RST91003773 | ARRUELA LISA M12 | GERAL |
| RST64351708 | ARRUELA LISA 1010/12 40/70X6.3 | GERAL |
| RST60071411 | ARRUELA MOLA DISCO DE CORTE | GERAL |
| RST91000570 | ARRUELA PRESSÃO B 20 | GERAL |
| RST91002320 | PA SXT 8.8 MA 10 X 20 | GERAL |
| RST91002324 | PA SXT 8.8 MA 10 X 25 | GERAL |
| RST91002328 | PA SXT 8.8 MA 10 X 30 | GERAL |
| RST91004017 | PA SXT 8.8 MA 10 X 80 | GERAL |
| RST91003753 | PA SXT 8.8 MA 12 X 25 | GERAL |
| RST91003762 | PA SXT 8.8 MA 12 X 45 | GERAL |
| RST91003771 | PA SXT 8.8 MA 12 X 60 | GERAL |
| RST91004512 | PARAF SEXT 8.8 MA-12 X 50 R.TOTAL | GERAL |
| RST91003998 | PARAFUSO CIL CAB QUAD 1045 M16X317 | GERAL |
| RST81688020 | PARAFUSO FRANCES 8.8 MA- 8 X 20 | GERAL |
| RST91001157 | PARAFUSO FRANCES 8.8 MA 12 X 35 | GERAL |
| RST91002902 | PORCA AUTOTRAVANTE MA 10 | GERAL |
| RST91003781 | PORCA AUTOTRAVANTE MA 12 | GERAL |
| RST91002888 | PORCA AUTOTRAVANTE MA 20 | GERAL |
| RST91002696 | PORCA CASTELO MB 20 COROA BAIXA | GERAL |
| RST91002899 | PORCA SEXT. DIN 934 MA 08-08 | GERAL |
| RST91002918 | PORCA SEXT.AUTOTR. M18 X 2.5 DIN | GERAL |
| RST91003754 | PORCA SEXTAVADA MA 12 | GERAL |
| RST91002896 | PORCA SEXTAVADA MA 22 | GERAL |

COMPONENTES EM BORRACHA

PLANTADEIRA | LINHA STARA



CÓD. RST61174106

BANDA
APLICAÇÃO: COMPACTADOR



CÓD. RST61174129

BANDA COMPACTADORA 15000
APLICAÇÃO: COMPACTADOR



CÓD. RST61204128

MANGOTE 35X41X65
APLICAÇÃO: GERAL



CÓD. RST61174232

MANGOTE SUPERIOR SS
APLICAÇÃO: GERAL



CÓD. RST60074360

BANDA
APLICAÇÃO: LIMITADOR



CÓD. RST61174104

BANDA
APLICAÇÃO: LIMITADOR



CÓD. RST61174105

BANDA LIMITADORA LARGA
APLICAÇÃO: LIMITADOR



CÓD. RST25404104

CONDUTOR DA SEMENTE
APLICAÇÃO: GERAL



CÓD. RST61174150

CONDUTOR TELESCÓPIO INFERIOR (08700004)
APLICAÇÃO: GERAL



CÓD. RST61174149

CONDUTOR TELESCÓPIO SUPERIOR
APLICAÇÃO: GERAL



CÓD. RST60394260

MANGOTE
APLICAÇÃO: LINHA DE ADUBO



CÓD. RST61124170

MANGOTE 2 X 11/4X140
APLICAÇÃO: LINHA DE ADUBO



CÓD. RST60394115

MANGOTE 21/2X2X352
APLICAÇÃO: LINHA DE ADUBO



CÓD. RST64354231

MANGOTE 21/2X2X352
APLICAÇÃO: LINHA DE ADUBO



CÓD. RST61174253

CONDUTOR FLEXÍVEL DISTRIBUIÇÃO ADUBO
APLICAÇÃO: LINHA DE ADUBO



CÓD. RST64244075

CONDUTOR FLEXÍVEL SS AR B 140
APLICAÇÃO: LINHA DE ADUBO



CÓD. RST60394111

MANGOTE 21/2X2X240
APLICAÇÃO: LINHA DE ADUBO



CÓD. RST60394113

MANGOTE 21/2X2X240
APLICAÇÃO: LINHA DE ADUBO

COMPONENTES EM FERRO FUNDIDO

PLANTADEIRA | LINHA STARA



CUBO SEMENTE
APLICAÇÃO: DISCO DUPLO

CÓD. RST61174143



PONTEIRA
APLICAÇÃO: SULCADOR

CÓD. RST62564170



RODA DENTADA Z 14 FURO SEXTAVADO 7/8
APLICAÇÃO: TRANSMISSÃO

CÓD. RST62051010



RODA DENTADA Z 16 FURO SEXTAVADO 5/8
APLICAÇÃO: TRANSMISSÃO

CÓD. RST62051006



RODA DENTADA Z 20 FURO SEXTAVADO 7/8
APLICAÇÃO: TRANSMISSÃO

CÓD. RST62051013



MANIPULO PNEUMÁTICA PRETO
APLICAÇÃO: LINHA DE SEMENTE

CÓD. RST61174163



PONTEIRA
APLICAÇÃO: SULCADOR

CÓD. RST60074122



PONTEIRA DESARME
APLICAÇÃO: SULCADOR

CÓD. RST60074208



RODA DENTADA Z 15 SEXTAVADA 5/8
APLICAÇÃO: TRANSMISSÃO

CÓD. RST62051005



RODA DENTADA Z 16 FURO SEXTAVADO 7/8
APLICAÇÃO: TRANSMISSÃO

CÓD. RST62051011



RODA DENTADA Z 22 FURO SEXTAVADO 7/8
APLICAÇÃO: TRANSMISSÃO

CÓD. RST62051014



PONTEIRA
APLICAÇÃO: SULCADOR

CÓD. RST61234166



RODA DENTADA Z 12 FURO SEXTAVADO 7/8
APLICAÇÃO: TRANSMISSÃO

CÓD. RST62051009



RODA DENTADA Z 15 SEXTAVADA 7/8
APLICAÇÃO: TRANSMISSÃO

CÓD. RST60104104



RODA DENTADA Z 18 FURO SEXTAVADO 7/8
APLICAÇÃO: TRANSMISSÃO

CÓD. RST62051012



RODA DENTADA Z 27 FURO SEXTAVADO 7/8
APLICAÇÃO: TRANSMISSÃO

CÓD. RST62051015

COMPONENTES EM GERAL

PLANTADEIRA | LINHA STARA



CÓD. RST62054100

ABRAÇADEIRA
APLICAÇÃO: GERAL



CÓD. RST60074182

ABRAÇADEIRA FIXAÇÃO VÁLVULA
APLICAÇÃO: LINHA DE SEMENTE



CÓD. RST62054148

ABRAÇADEIRA LINHA SEMENTE
APLICAÇÃO: LINHA DE SEMENTE



CÓD. RST64354187

ABRAÇADEIRA M12 P/ TUBO 180 X 170
APLICAÇÃO: GERAL



CÓD. RST64354136

ABRAÇADEIRA M16 P/ TUBO 180 X 100
APLICAÇÃO: GERAL



CÓD. RST61564029

ABRAÇADEIRA M16X2 TUBO
APLICAÇÃO: LIMITADOR



CÓD. RST60074175

ABRAÇADEIRA RODADO
APLICAÇÃO: RODADO



CÓD. RST62054111

ABRAÇADEIRA RODADO
APLICAÇÃO: RODADO



CÓD. RST62054185

ABRAÇADEIRA U RET610B30 145X16
APLICAÇÃO: GERAL



CÓD. RST60074126

ANEL APOIO MAIOR DISCO DE CORTE (PRETO)
APLICAÇÃO: LINHA DE CORTE



CÓD. RST61174275

ANEL NILOS F-110390 AV GALVANIZADO
APLICAÇÃO: LINHA DE SEMENTE



CÓD. RST60074111

ARRUELA MOLA DISCO DE CORTE
APLICAÇÃO: LINHA DE CORTE



CÓD. RST60091666

BRAÇO REGULADOR
APLICAÇÃO: LINHA DE SEMENTE



CÓD. RST60071992

BUCHA 25X32X25
APLICAÇÃO: GERAL



CÓD. RST60091939

BUCHA C/REB 1045 12.5/26.8X31
APLICAÇÃO: GERAL



CÓD. RST61171140

BUCHA CALÇO COMPACTADOR 80
APLICAÇÃO: LINHA DE SEMENTE



CÓD. RST62561518

BUCHA CILIND 1045
APLICAÇÃO: GERAL



CÓD. RST61171317

BUCHA CILIND 1045 11.5/15.87X1
APLICAÇÃO: LINHA DE SEMENTE

COMPONENTES EM GERAL

PLANTADEIRA | LINHA STARA



CÓD. RST60091650

BUCHA CILIND 1045 16.3/25X102
APLICAÇÃO: GERAL



CÓD. RST60091648

BUCHA CILIND 1045 16.3/25X152
APLICAÇÃO: GERAL



CÓD. RST61171177

BUCHA CILIND 1045 19 X 31.75 X 24
APLICAÇÃO: LINHA DE SEMENTE



CÓD. RST60091277

BUCHA CILIND VMEC 25.15X32X20
APLICAÇÃO: GERAL



CÓD. RST60071657

BUCHA CILINDRO 1020 31/38 1X19.5
APLICAÇÃO: GERAL



CÓD. RST60071270

BUCHA COMPACTADORA PLANA
APLICAÇÃO: GERAL



CÓD. RST61171137

BUCHA LIMITADORA 115 E COMPACTADORA
APLICAÇÃO: LINHA DE SEMENTE



CÓD. RST61171314

BUCHA RODA LIMITADORA
APLICAÇÃO: LINHA DE SEMENTE



CÓD. RST60071250

BUCHA ROLETE 5160 20/35X12.2
APLICAÇÃO: GERAL



CÓD. RST62053077-DISCO

CJ DISCO INCORPORADOR C/DISCO 18
APLICAÇÃO: LINHA DE ADUBO



CÓD. RST62053075-DISCO

CJ DISCO TURBO INCORPORADOR C/ DISCO 17
APLICAÇÃO: LINHA DE ADUBO



CÓD. RST62053077-SEN-DISC

CJ DISCO TURBO INCORPORADOR S/ D/ TURBO
APLICAÇÃO: LINHA DE ADUBO



CÓD. RST61174120

DISCO DE SEMENTE 9X90/5.5
APLICAÇÃO: LINHA DE SEMENTE



CÓD. RST60091278

EIXO ANGULAR LIMITADOR
APLICAÇÃO: LINHA DE SEMENTE



CÓD. RST61171315

EIXO ANGULAR LIMITADOR
APLICAÇÃO: LINHA DE SEMENTE



CÓD. RST60071654

EIXO ANGULO V
APLICAÇÃO: LINHA DE SEMENTE



CÓD. RST61171139

EIXO ANGULO V
APLICAÇÃO: LINHA DE SEMENTE



CÓD. RST60071915

EIXO DIREITO ADUBO
APLICAÇÃO: DISCO DUPLO

COMPONENTES EM GERAL

PLANTADEIRA | LINHA STARA



CÓD. RST61171107

EIXO DIREITO LIMITADOR E COMPACTADOR
APLICAÇÃO: LINHA DE SEMENTE



CÓD. RST61121360

EIXO DIREITO SEMENTE
APLICAÇÃO: DISCO DUPLO



CÓD. RST61231417

EIXO DISCO DE CORTE
APLICAÇÃO: LINHA DE CORTE



CÓD. RST60071916

EIXO ESQUERDO ADUBO
APLICAÇÃO: DISCO DUPLO



CÓD. RST61171108

EIXO ESQUERDO LIMITADOR E COMPACTADOR
APLICAÇÃO: LINHA DE SEMENTE



CÓD. RST61121361

EIXO ESQUERDO SEMENTE
APLICAÇÃO: DISCO DUPLO



CÓD. RST60071902

EIXO FIXADOR
APLICAÇÃO: GERAL



CÓD. RST62051142

EIXO GARFO DISCO DE CORTE 2003
APLICAÇÃO: LINHA DE CORTE



CÓD. RST60072307

EIXO INFERIOR PANTOGRAFO
APLICAÇÃO: LINHA DE SEMENTE



CÓD. RST61172052

EIXO INFERIOR PANTOGRAFO
APLICAÇÃO: LINHA DE SEMENTE



CÓD. RST62051360

EIXO MAIOR DISCO DE CORTE
APLICAÇÃO: LINHA DE CORTE



CÓD. RST62561519

EIXO RED 1045 40X245
APLICAÇÃO: GERAL



CÓD. RST60071760

EIXO RODADO VICTORIA-D135-D144
APLICAÇÃO: RODADO



CÓD. RST61171115

EIXO STARA DIREITO SEMENTE
APLICAÇÃO: LINHA DE SEMENTE



CÓD. RST61171176

EIXO STARA ESQUERDO SEMENTE
APLICAÇÃO: LINHA DE SEMENTE



CÓD. RST61171316

EIXO STARA REGULADOR
APLICAÇÃO: LINHA DE SEMENTE



CÓD. RST60072308

EIXO SUP PANTOGRAFO
APLICAÇÃO: LINHA DE SEMENTE



CÓD. RST62561515

FACÃO DOMEX 9.5X140X450
APLICAÇÃO: LINHA DO ADUBO

COMPONENTES EM GERAL

PLANTADEIRA | LINHA STARA



CÓD. RST61171260

FLANGE BANDA 115
APLICAÇÃO: LINHA DE SEMENTE



CÓD. RST61171231

FLANGE BANDA 80
APLICAÇÃO: LINHA DE SEMENTE



CÓD. RST61171462

FLANGE BANDA 80
APLICAÇÃO: LINHA DE SEMENTE



CÓD. RST61171285

FLANGE RODA COMPACT 61171293
APLICAÇÃO: LINHA DE SEMENTE



CÓD. RST80364194

GUIA DA CORRENTE PRETO
APLICAÇÃO: PLATAFORMA



CÓD. RST62052010

HASTE ROSCADA MOLA 2004
APLICAÇÃO: GERAL



CÓD. RST62052011

HASTE ROSCADA MOLA DISCO DE CORTE PTG
APLICAÇÃO: LINHA DE CORTE



CÓD. RST91004128

MANCAL FLANGEADO 2 F 0352 MST 205 PFL
APLICAÇÃO: TRANSMISSÃO



CÓD. RST64454015

PF. ABRAÇADEIRA L 1045
APLICAÇÃO: GERAL

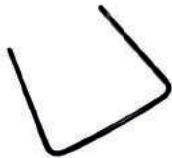

CÓD. RST64454018

PF. ABRAÇADEIRA U
APLICAÇÃO: GERAL



CÓD. RST60394125

PF. ABRAÇADEIRA U RETG 1045 163 M12
APLICAÇÃO: GERAL



CÓD. RST61234506

PF. CALOTA CUBO ADUBO 61174294
APLICAÇÃO: GERAL



CÓD. RST60071653

PINO 1020 9.5X96.5
APLICAÇÃO: GERAL



CÓD. RST62051111

PINO 1045 12.7X131.4
APLICAÇÃO: GERAL



CÓD. RST60091667

PINO 1045 12.7X95
APLICAÇÃO: GERAL



CÓD. RST62052015

PINO 20X175.8 C/CABEÇA
APLICAÇÃO: GERAL



CÓD. RST61174207-REG

BRACO REGULADOR
APLICAÇÃO: LINHA DE SEMENTE



CÓD. RST61171195

PINO C/ CAB. SEXT 1045 16X54 M18 ESQ
APLICAÇÃO: LINHA DE SEMENTE

COMPONENTES EM GERAL

PLANTADEIRA | LINHA STARA



CÓD. RST61171129

PINO C/ CAB. SEXT. 1045 20X54 M18
APLICAÇÃO: LINHA DE SEMENTE



CÓD. RST61171401

PINO LIMITADOR
APLICAÇÃO: LINHA DE SEMENTE



CÓD. RST60074420

PINO STARA C/CAB 25X42.5 19955
APLICAÇÃO: LINHA DE SEMENTE



CÓD. RST61171318

PINO TRAVA COMPACTADOR
APLICAÇÃO: LINHA DE SEMENTE



CÓD. RST60091378

PINO VARETA
APLICAÇÃO: LINHA DE CORTE



CÓD. RST61171396

RASPADOR STARA DIR DISCO DUPL
APLICAÇÃO: GERAL



CÓD. RST64274195

RASPADOR STARA DIR PRETO
APLICAÇÃO: DISCO DUPL



CÓD. RST64274216

RASPADOR STARA DIR PRETO
APLICAÇÃO: TRANSMISSÃO



CÓD. RST64274194

RASPADOR STARA ESQ
APLICAÇÃO: DISCO DUPL



CÓD. RST61171395

RASPADOR STARA ESQ DISCO DUPL
APLICAÇÃO: GERAL



CÓD. RST64274215

RASPADOR STARA ESQUERDO PRETO
APLICAÇÃO: DISCO DUPL



CÓD. RST61172021

REGULADOR TRAVA SEMENTE
APLICAÇÃO: LINHA DE SEMENTE



CÓD. RST60091820

REGULAGEM LIMITADOR 1010/12 12.5X45
APLICAÇÃO: GERAL



CÓD. RST61231411

SEMI-EIXO DISCO
APLICAÇÃO: LINHA DE SEMENTE



CÓD. RST60072020

SULCADOR
APLICAÇÃO: LINHA DE ADUBO



CÓD. RST60072083

SULCADOR PANTOGRAFICO
APLICAÇÃO: LINHA DE ADUBO



CÓD. RST62052070

SULCADOR STARA
APLICAÇÃO: LINHA DE ADUBO



CÓD. RST62052072

SULCADOR STARA LONGO
APLICAÇÃO: LINHA DE ADUBO

COMPONENTES EM GERAL

PLANTADEIRA | LINHA STARA



CÓD. RST62052018

SULCADOR STARA SAE
APLICAÇÃO: LINHA DE ADUBO



CÓD. RST60071981

SUPORE CONDUTOR DE ADUBO
APLICAÇÃO: LINHA DE CORTE



CÓD. RST60071483

TAMPA INT ADUBO 110/12 2X20.3X75.5
APLICAÇÃO: GERAL



CÓD. RST60101160

TAMPA INTERNA COMPACTADORA
APLICAÇÃO: LINHA DE SEMENTE



CÓD. RST61171341

TAMPA INTERNA DO LIMITADOR
APLICAÇÃO: LINHA DE SEMENTE



CÓD. RST61172020

TRAVA STARA DISTRIBUIDOR SEMENTE
APLICAÇÃO: LINHA DE SEMENTE



CÓD. RST60072057

VARETA DISCO DE CORTE
APLICAÇÃO: LINHA DE CORTE



COMPONENTES EM PLÁSTICO

PLANTADEIRA | LINHA STARA



CÓD. RST60074194

CONDUTOR
APLICAÇÃO: GERAL



CÓD. RST60074278

CONDUTOR
APLICAÇÃO: GERAL



CÓD. RST60074279

CONDUTOR
APLICAÇÃO: GERAL



CÓD. RST61174140

CONDUTOR TELESCÓPICO SOBERANA 4 ESTÁGIOS
APLICAÇÃO: GERAL



CÓD. RST61174142

BUCHA MANGAL PANTOGRAFICO
APLICAÇÃO: GERAL



CÓD. RST60074146

CONDUTOR
APLICAÇÃO: LINHA DE ADUBO



CÓD. RST62054153

CONDUTOR DUPLO DO ADUBO
APLICAÇÃO: LINHA DE ADUBO

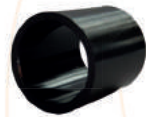

CÓD. RST62054129

BUCHA MSM 2025 30
APLICAÇÃO: LINHA DE SEMENTE



CÓD. RST60074348

CJ CAIXA DE TRANSMISSÃO (EIXO QUADRADO)
APLICAÇÃO: LINHA DE SEMENTE



CÓD. RST60074111

CONDUTOR
APLICAÇÃO: LINHA DE SEMENTE



CÓD. RST60074374

CONDUTOR
APLICAÇÃO: LINHA DE SEMENTE



CÓD. RST61174107

CONDUTOR
APLICAÇÃO: LINHA DE SEMENTE



CÓD. RST61174108

CONDUTOR
APLICAÇÃO: LINHA DE SEMENTE



CÓD. RST61124177

CONDUTOR DE SEMENTE
APLICAÇÃO: LINHA DE SEMENTE



CÓD. RST61174207

CAIXA DOSADORA SEMENTE
APLICAÇÃO: LINHA DE SEMENTE



CÓD. RST61174207TMP

TAMPA
APLICAÇÃO: LINHA DE SEMENTE

DISCOS PLANTADEIRA | LINHA STARA



CÓD. RST60074113

DISCO DE CORTE 20 POLEGADAS
APLICAÇÃO: DOSADOR DE ADUBO



CÓD. RST60074114

DISCO DE CORTE 18 POLEGADAS LISO
APLICAÇÃO: LINHA DE CORTE



CÓD. RST25804101

DISCO DE CORTE 17 POLEGADAS
APLICAÇÃO: LINHA DE CORTE



CÓD. RST61174102

DISCO DE CORTE RETO 16 1 FIO
APLICAÇÃO: DISCO DUPLO



CÓD. RST61174109

DISCO DE CORTE LISO 15.5
APLICAÇÃO: DISCO DUPLO

**NAS MÃOS DO AGRICULTOR,
A ESPERANÇA BROTA DO SOLO.**



MOLAS

PLANTADEIRA | LINHA STARA



CÓD. RST60074121

MOLA COMPRESSÃO 14.3X70X280
APLICAÇÃO: LINHA DE CORTE



CÓD. RST60074124

MOLA COMPRESSÃO 6.3X33.4X280
APLICAÇÃO: LINHA DE CORTE



CÓD. RST60074209

MOLA
APLICAÇÃO: TRANSMISSÃO



CÓD. RST60074210

MOLA
APLICAÇÃO: TRANSMISSÃO



CÓD. RST60074277

MOLA COMPRESSÃO 1.5X15X20
APLICAÇÃO: LINHA DE SEMENTE



CÓD. RST61174103

MOLA
APLICAÇÃO: LINHA DE SEMENTE



CÓD. RST61174122

MOLA
APLICAÇÃO: LINHA DE SEMENTE



CÓD. RST61174124

MOLA
APLICAÇÃO: LINHA DE SEMENTE



CÓD. RST61174128

MOLA
APLICAÇÃO: LINHA DE SEMENTE



CÓD. RST61174145

MOLA
APLICAÇÃO: LINHA DE SEMENTE



CÓD. RST61174153

MOLA
APLICAÇÃO: GERAL



CÓD. RST61174191

MOLA
APLICAÇÃO: LINHA DE SEMENTE



CÓD. RST62054109

MOLA
APLICAÇÃO: LINHA DE CORTE



CÓD. RST64274191

MOLA
APLICAÇÃO: GERAL



CÓD. RST91000660

GRAMPO R 2.5 X 40
APLICAÇÃO: GERAL



CÓD. RST91000707

GRAMPO STARA R 100MMX5MM
APLICAÇÃO: GERAL

VEDAÇÃO E LUBRIFICAÇÃO

PLANTADEIRA | LINHA STARA

| CÓDIGO | DESCRIÇÃO | APLICAÇÃO |
|-------------|---------------------------------------|-----------|
| RST60071917 | FELTRO DE VEDAÇÃO | GERAL |
| RST60071519 | FELTRO DE VEDAÇÃO | GERAL |
| RST91000939 | GRAKEIRA M6 45 GRAUS | GERAL |
| RST91000281 | ORING | GERAL |
| RST91000291 | ORING FK1 3.5- 35 - REF 2219 | GERAL |
| RST91003176 | RETENTOR 20 X 28 X 4 GAG ARCA 5709 | GERAL |
| RST91003166 | RETENTOR 30 X 47 X 7 BRG ARCA 5069 | GERAL |
| RST91003253 | RETENTOR 30 X 52 X 8 BRG ARCA 5733 | GERAL |
| RST91003160 | RETENTOR 30 X 62 X 10 | GERAL |
| RST91003141 | RETENTOR 40 X 62 X 11.5 BRG ARCA 5071 | GERAL |

ROLAMENTOS

PLANTADEIRA | LINHA STARA

| CÓDIGO | DESCRIÇÃO | APLICAÇÃO |
|-------------|-----------------------------------|-----------|
| RST91003278 | ROLAMENTO (LM78349/LM78310) 32007 | GERAL |
| RST91003223 | ROLAMENTO 30204 | GERAL |
| RST91003254 | ROLAMENTO 6006 2 RS (44050048) | GERAL |
| RST91003282 | ROLAMENTO 6202 ZZ | GERAL |
| RST92003290 | ROLAMENTO 6206 Z | GERAL |
| RST91004109 | ROLAMENTO F110390 ANG 2 47X20 | GERAL |

COMPONENTES DE FIXAÇÃO – PARAFUSOS PLANTADEIRA | LINHA JOHN DEERE

| DESCRIÇÃO | APLICAÇÃO |
|----------------------|-----------|
| PA M 16 X 130 | GERAL |
| PA 10 X 90 | GERAL |
| PA 12 X 65 | GERAL |
| PA FRANCES 10 X 35 | GERAL |
| PA FRANCES 8 X 25 | GERAL |
| PA FRANCES M8 X 16 | GERAL |
| PA FRANCES M8 X 25 | GERAL |
| PA FRANCES M8 X 30 | GERAL |
| PA M 10 X 40 | GERAL |
| PA M 16 X 160 | GERAL |
| PA M 8 X 25 | GERAL |
| PA M 8 X 55 | GERAL |
| PA SEXTAVADO 10 X 70 | GERAL |
| PA SX M 16 X 40 | GERAL |
| PO FLANGEADA ATT 16 | GERAL |
| PO M 16 ATT | GERAL |
| PO M 20 ATT | GERAL |
| PO M 6 ATT | GERAL |
| PO M 8 ATT | GERAL |
| PO SX ATT MA 12 | GERAL |

**NO AGRO, A PLANTAÇÃO
É A ARTE DA SUSTENTABILIDADE.**

COMPONENTES EM GERAL

PLANTADEIRA | LINHA JOHN DEERE



CÓD. RJDCQ71826

CHAPA DE COBERTURA
APLICAÇÃO: COMPACTADOR



CÓD. RJDKK41066

EIXO DIREITO
APLICAÇÃO: DISCO DUPLO



CÓD. RJDA106334

SUPORTE DO MEDIDOR TRASEIRO
APLICAÇÃO: ESTRUTURA



CÓD. RJDDQ57583

CALÇO DE SEGURANÇA
APLICAÇÃO: ESTRUTURA



CÓD. RJDKK68032

PLACA
APLICAÇÃO: GERAL



CÓD. RJDCQ51868

TUBO Ø25 X 4.25 X 71
APLICAÇÃO: GERAL



CÓD. RJDCQ29852

EIXO
APLICAÇÃO: DISCO DUPLO



CÓD. RJDKK41067

EIXO ESQUERDO
APLICAÇÃO: DISCO DUPLO



CÓD. RJDKK68029

CHAPA DE CALÇO
APLICAÇÃO: ESTRUTURA



CÓD. RJDAX10134

DEGRAU
APLICAÇÃO: ESTRUTURA



CÓD. RJDCQ33480

CALOTA Ø84.5XØ21 PROF. 16.5
APLICAÇÃO: GERAL



CÓD. RJDCQ55221

CHAPA DOBRADA
APLICAÇÃO: GERAL



CÓD. RJDKK41023

EIXO CQ29853
APLICAÇÃO: DISCO DUPLO



CÓD. RJDCQ33468

EIXO Ø38,1XØ20,5X98
APLICAÇÃO: DISCO DUPLO



CÓD. RJDKK68031

CHAPA ALÇA
APLICAÇÃO: ESTRUTURA



CÓD. RJDCQ74141

CORREIA
APLICAÇÃO: ESTRUTURA



CÓD. RJDCQ67400

PINO FIXADOR
APLICAÇÃO: GERAL



CÓD. RJDCQ29482

CALOTA AMARELA
APLICAÇÃO: LIMITADOR

COMPONENTES EM GERAL

PLANTADEIRA | LINHA JOHN DEERE



CÓD. RJDKK13478

SULCADOR
APLICAÇÃO: LINHA DE ADUBO



CÓD. RJDDQ55348

TAMPA DO DOSADOR DE ADUBO
APLICAÇÃO: LINHA DE ADUBO



CÓD. RJDCQ56201

TAMPA DO DOSADOR DE ADUBO (IN)
APLICAÇÃO: LINHA DE ADUBO



CÓD. RJDCQ33823

FLANGE SULCADOR
APLICAÇÃO: LINHA DE CORTE



CÓD. RJDCQ52962

FLANGE
APLICAÇÃO: LINHA DE CORTE



CÓD. RJDCQ53639

CH ABRAÇADEIRA MINI HOPPER
APLICAÇÃO: LINHA DE SEMENTE



CÓD. RJDCQ73134

CH ABRAÇADEIRA
APLICAÇÃO: LINHA DE SEMENTE



CÓD. RJDAAX10151

CJ SD BOTTOM PARALLEL ARM SHORT PANTOGRAFO 2100 DB
APLICAÇÃO: LINHA DE SEMENTE



CÓD. RJDAAX10154

CJ SD BRAÇO SUPERIOR PARALELO PANTOGRAFO 1100
APLICAÇÃO: LINHA DE CORTE



CÓD. RJDAAX10155

CJ SD BOTTOM PARALLEL ARM (PANTOGRAFO 1100)
APLICAÇÃO: LINHA DE SEMENTE



CÓD. RJDCQ65636

SUPORTE DO ROLAMENTO
APLICAÇÃO: TRANSMISSÃO

**CADA PLANTA NO AGRO
É UM ELO NA CADEIA DA ALIMENTAÇÃO.**



COMPONENTES EM PLÁSTICO

PLANTADEIRA | LINHA JOHN DEERE



COLETOR
APLICAÇÃO: LINHA DE SEMENTE

CÓD. RJDA47748



CAME
APLICAÇÃO: LINHA DE SEMENTE

CÓD. RJDA85127



CAME
APLICAÇÃO: LINHA DE SEMENTE

CÓD. RJDA85130



DEFLETOR DO SULCADOR
APLICAÇÃO: LINHA DE ADUBO

CÓD. RJDA10124



PROTETOR SULCADOR BRACOS PAR
APLICAÇÃO: LINHA DE CORTE

CÓD. RJDCQ51748



ARRUELA DE INOX DISTR. FERTILIZ
APLICAÇÃO: LINHA DE ADUBO

CÓD. RJDCQ52997



CONDUTOR DE SEMENTE COM FUR
APLICAÇÃO: LINHA DE SEMENTE

CÓD. RJDA56784



CONDUTOR DE SEMENTE SEM FURO
APLICAÇÃO: LINHA DE SEMENTE

CÓD. RJDA56788



CAME
APLICAÇÃO: LINHA DE SEMENTE

CÓD. RJDA85128



CAME
APLICAÇÃO: LINHA DE SEMENTE

CÓD. RJDA85129



MANGUEIRA DE VÁCUO
APLICAÇÃO: GERAL

CÓD. RJDA33985



MANGUEIRA DE VÁCUO
APLICAÇÃO: GERAL

CÓD. RJDA55349



ENGRENAGEM TRANSMISSÃO SEME
APLICAÇÃO: TRANSMISSÃO

CÓD. RJDCQ17741



CONDUTOR DE ADUBO
APLICAÇÃO: LINHA DE ADUBO

CÓD. RJDCQ50543



PROTETOR DISCO DE CORTE ORIGI
APLICAÇÃO: LINHA DE CORTE

CÓD. RJDCQ52214



ARRUELA DISTRIBUIDOR DE ADUBO
APLICAÇÃO: LINHA DE ADUBO

CÓD. RJDCQ52996



CONDUTOR DO ADUBO
APLICAÇÃO: LINHA DE ADUBO

CÓD. RJDCQ54137



TUBO DISTR.FERTILIZANTE
APLICAÇÃO: LINHA DE ADUBO

CÓD. RJDCQ63514

COMPONENTES EM PLÁSTICO

PLANTADEIRA | LINHA JOHN DEERE



CÓD. RJDDQ34180

MANGUEIRA DE VÁCUO
APLICAÇÃO: GERAL



CÓD. RJDDQ74873

EIXO DISTRIBUIDOR FERTILIZANTE
APLICAÇÃO: LINHA DE ADUBO



CÓD. RJDA40310

DUTO DE AR
APLICAÇÃO: GERAL



CÓD. RJDA75169

CONEXÃO PIPOQUEIRA69
APLICAÇÃO: LINHA DE SEMENTE



CÓD. RJDCQ59313

DIST. VACUMETER
APLICAÇÃO: LINHA DE SEMENTE



CÓD. RJDA71321

ENGATE CONDUTOR
APLICAÇÃO: LINHA DE SEMENTE



CÓD. RJDA78269

TAMPA RESERVATÓRIO
APLICAÇÃO: LINHA DE SEMENTE



CÓD. RJDA56254

ANEL TAMPA RESERVATÓRIO
APLICAÇÃO: LINHA DE SEMENTE



CÓD. RJDCQ73378

CONDUTOR
APLICAÇÃO: LINHA DE SEMENTE



CÓD. RJDKK77888

CONDUTOR
APLICAÇÃO: LINHA DE SEMENTE



CÓD. RJDCQ65827

CONDUTOR
APLICAÇÃO: LINHA DE ADUBO

COMPONENTES EM BORRACHA

PLANTADEIRA | LINHA JOHN DEERE



CÓD. R.JDA22325

BANDA 295X25
APLICAÇÃO: COMPACTADOR



CÓD. R.JDKK45376

BANDA 295X25
APLICAÇÃO: COMPACTADOR



CÓD. R.JDSU293622

COIFA ALAVANCA
APLICAÇÃO: GERAL



CÓD. R.JDA44990

ENGATE PLANTADEIRA
APLICAÇÃO: GERAL



CÓD. R.JDA22884

BANDA 4.1/2X 115
APLICAÇÃO: LIMITADOR



CÓD. R.JDA84050

BANDA 4.1/2X 115
APLICAÇÃO: LIMITADOR



CÓD. R.JDKK45455

BANDA 4.1/2X 115
APLICAÇÃO: LIMITADOR



CÓD. R.JDA49918

BANDA 3X131/4
APLICAÇÃO: LIMITADOR



CÓD. R.JDCQ16128

MANGOTE 2 X 2 X 400
APLICAÇÃO: LINHA DE ADUBO



CÓD. R.JDCQ14006

MANGOTE 2 X 2 X 500
APLICAÇÃO: LINHA DE ADUBO



CÓD. R.JDCQ16128-MAIOR

MANGOTE 2 X 2 X 450
APLICAÇÃO: LINHA DE ADUBO



CÓD. R.JDCQ17734

MANGOTE 2 X 2 X 315
APLICAÇÃO: LINHA DE ADUBO



CÓD. R.JDKK55697 LONGA

MANGOTE 2 X 1 3/4 X 400
APLICAÇÃO: LINHA DE ADUBO



CÓD. R.JDCQ34461

MANGOTE 2 X 1 3/4 X 400
APLICAÇÃO: LINHA DE ADUBO



CÓD. R.JDCQ34461 CURTA

MANGOTE 2 X 1 3/4 X 330
APLICAÇÃO: LINHA DE ADUBO

CONJUNTOS MONTADOS

PLANTADEIRA | LINHA JOHN DEERE



CÓD. RJD7042008

CJ (TAPA SULCO)
APLICAÇÃO: LINHA DE SEMENTE



CÓD. RJD80000441

CJ GUILHOTINA JD C/D/ LISO 18
APLICAÇÃO: LINHA DE ADUBO



CÓD. RJD11601300012

CM SISTEMA DESARME JD 2100
APLICAÇÃO: LINHA DE ADUBO



CÓD. RJD80000987

CJ LIMPA TRILHO JOHN DEERE
APLICAÇÃO: RJD80000988



CÓD. RJD80000988

CJ LIMPA TRILHO JOHN DEERE ADAPTADOR 3F
APLICAÇÃO: LINHA DE SEMENTE



MOLAS

PLANTADEIRA | LINHA JOHN DEERE



CÓD. RJDCQ61142

MOLA DA RODA COMPACTADORA
APLICAÇÃO: COMPACTADOR



CÓD. RJDCQ74220

MOLA RODA COMPACTADORA
APLICAÇÃO: COMPACTADOR



CÓD. RJDAK10319

MOLA RODA COMPACTADORA
APLICAÇÃO: COMPACTADOR



CÓD. RJDCQ01635

MOLA LIMPADOR DE DISCO
APLICAÇÃO: DISCO DUPLO



CÓD. RJDDQ61631

ROSCA TRANSPORTADORA 1"
APLICAÇÃO: DOSADOR DE ADUBO



CÓD. RJDDQ61637

ROSCA TRANSPORTADORA 2"
APLICAÇÃO: DOSADOR DE ADUBO



CÓD. RJDCQ61315

MOLA DE TORÇÃO
APLICAÇÃO: ESTICADOR



CÓD. RJDCQ74508

MOLA DE TORÇÃO
APLICAÇÃO: ESTICADOR



CÓD. RJDA51643

TRAVA R 3,5X60
APLICAÇÃO: GERAL



CÓD. RJDB16318

MOLA COMPRESSÃO INTERNO 18MM COMPR 32MM
APLICAÇÃO: GERAL



CÓD. RJDA90676

MOLA COMPRESSÃO INTERNO 18MM COMPR 32MM
APLICAÇÃO: GERAL



CÓD. RJDB27397

MOLA
APLICAÇÃO: GERAL



CÓD. RJDCQ12648

MOLA
APLICAÇÃO: GERAL



CÓD. RJDCQ61765

MOLA TRAVA
APLICAÇÃO: GERAL



CÓD. RJDCQ61766

MOLA DE TRACÇÃO MECANISMO DE PRESSÃO 1.2
APLICAÇÃO: GERAL



CÓD. RJDCQ49789

MOLA DE TRACÇÃO MECANISMO DE PRESSÃO 1.2
APLICAÇÃO: GERAL



CÓD. RJDCQ29751

TRAVA MANGOTE 3.8X53MM
APLICAÇÃO: LINHA DE ADUBO



CÓD. RJDCQ49367

MOLA COMPR EXT 14.3X64X320MM (12 VOL)
APLICAÇÃO: LINHA DE CORTE

MOLAS

PLANTADEIRA | LINHA JOHN DEERE



CÓD. RJDCQ49368

MOLA COMPR INT 9.5X41X210MM (12 VOL)
APLICAÇÃO: LINHA DE CORTE



CÓD. RJDN188865

MOLA UNIDADE DE PLANTIO
APLICAÇÃO: LINHA DE CORTE



CÓD. RJDCQ71715

MOLA DE TORÇÃO SUP CX DE SEMENTE
APLICAÇÃO: LINHA DE SEMENTE



CÓD. RJDCQ50303

MOLA COMPR CATRACA 4X30X170MM (12 VOL)
APLICAÇÃO: LINHA DE CORTE



CÓD. RJDCQ30637

MOLA SUP DA CX SEMENTE
APLICAÇÃO: LINHA DE SEMENTE



CÓD. RJDCQ72818

MOLA DO SUP RODA CUBRIDORA
APLICAÇÃO: LINHA DE SEMENTE



CÓD. RJDCQ57520

MOLA COMPR CATRACA 4X30X170MM (12 VOL)
APLICAÇÃO: LINHA DE CORTE



CÓD. RJDCQ58837

MOLA TRAÇÃO PANTOGRAFO 6X23X180X250MM (27 VOL)
APLICAÇÃO: GERAL



CÓD. RJDA62131

MOLA DO CHASSIS ESQUERDA
APLICAÇÃO: TRANSMISSÃO



VEDAÇÃO PLANTADEIRA | LINHA JOHN DEERE

| CÓDIGO | DESCRIÇÃO | APLICAÇÃO |
|-------------|----------------------------------|-----------|
| R.JDCQ09832 | RETENTOR | GERAL |
| R.JDH172459 | RETENTOR | GERAL |
| R.JDZ38443 | RETENTOR | GERAL |
| R.JDCQ07334 | RETENTOR 00014-BGD | GERAL |
| R.JDDQ68098 | RETENTOR 00423-BR | GERAL |
| R.JDDQ68097 | RETENTOR 01180-BR | GERAL |
| R.JDAA26234 | RETENTOR 5954-GG6K | GERAL |
| R.JDA74197 | RETENTOR DISTR.SEMENTE VACUMETER | GERAL |
| R.JDB32687 | VEDAÇÃO DISCO DE CORTE | GERAL |
| R.JDAA26234 | VEDAÇÃO DISCO DE CORTE | GERAL |
| R.JDDQ22107 | VEDAÇÃO RET 02744-GY | GERAL |

ROLAMENTOS PLANTADEIRA | LINHA JOHN DEERE

| CÓDIGO | DESCRIÇÃO | APLICAÇÃO |
|--------------|---------------------------------|-----------|
| R.JD113675M1 | ROLAMENTO 6204 | GERAL |
| R.JDDQ16261 | ROLAMENTO | GERAL |
| R.JDKK49711 | ROLAMENTO CONICO | GERAL |
| R.JDDQ15621 | ROLAMENTO | GERAL |
| R.JDKK68640 | ROLAMENTO DE ESFERAS | GERAL |
| R.JDDQ06891 | ROLAMENTOS DE ESFERAS SEXTAVADO | GERAL |

COMPONENTES EM GERAL

PLATAFORMA | LINHA AGCO



CÓD. RP70420008

MOLA ESTICADOR GER 02/03
APLICAÇÃO: ESTICADOR



CÓD. RP70420010

ESTICADOR MESA GER 02
APLICAÇÃO: ESTICADOR



CÓD. RP73452600

CJ SD REGULADOR DA MOLA
APLICAÇÃO: ESTICADOR



CÓD. RP70330003

BUCHA
APLICAÇÃO: GERAL



CÓD. RP70330004

ANEL
APLICAÇÃO: GERAL



CÓD. RP70330005

ANEL MENOR
APLICAÇÃO: GERAL



CÓD. RP70330007

PINO
APLICAÇÃO: GERAL



CÓD. RP70400002

PA SXT 8.8 MA 8 X 20 R.E.
APLICAÇÃO: GERAL



CÓD. RP70400003

SEPARADOR
APLICAÇÃO: GERAL



CÓD. RP70420016

ANEL SEPARADOR
APLICAÇÃO: GERAL



CÓD. RP72430006

SEPARADOR SUPERIOR GER 03
APLICAÇÃO: GERAL



CÓD. RP73200003

BUCHA CENTRAL GER 04
APLICAÇÃO: GERAL



CÓD. RP73200007

PRESILHA DA VARETA
APLICAÇÃO: GERAL



CÓD. RP73200009

PINO
APLICAÇÃO: GERAL



CÓD. RP73200010

BUCHA DE ARTICULAÇÃO GER 04
APLICAÇÃO: GERAL



CÓD. RP73300005

BUCHA DO ESTICADOR GER 04
APLICAÇÃO: GERAL



CÓD. RP73300006

SUPORTE ESTICADOR DO CARACOL
APLICAÇÃO: GERAL



CÓD. RP73300021

PINO TRAVA MENOR
APLICAÇÃO: GERAL

COMPONENTES EM GERAL

PLATAFORMA | LINHA AGCO



CÓD. RP74030032

EIXO INTERMEDIÁRIO
APLICAÇÃO: GERAL



CÓD. RP74030033

ARRUELA ROTETORA
APLICAÇÃO: GERAL



CÓD. RP74030035

BUCHA POSICIONADORA FELTRO
APLICAÇÃO: GERAL



CÓD. RP74040002

BUCHA
APLICAÇÃO: GERAL



CÓD. RP74100069

ANEL DE AJUSTE
APLICAÇÃO: GERAL



CÓD. RP70400203

EIXO DIREITO
APLICAÇÃO: ROLO PLATAFORMA



CÓD. RP70410102

EIXO ESQUERDO
APLICAÇÃO: ROLO PLATAFORMA



CÓD. RP73450009

BUCHA PONTEIRA
APLICAÇÃO: ROLO PLATAFORMA



CÓD. RP73450010

BUCHA SEPARADORA
APLICAÇÃO: ROLO PLATAFORMA



CÓD. RP73450033

EIXO DO SUPORTE PONTEIRA
APLICAÇÃO: ROLO PLATAFORMA



CÓD. RP73450039

BUCHA ESPAÇADORA DO ROLO
APLICAÇÃO: ROLO PLATAFORMA



CÓD. RP73451400

CJ SD ROLO MEDIO 6 04
APLICAÇÃO: ROLO PLATAFORMA



CÓD. RP74060021

EIXO DA PONTEIRA
APLICAÇÃO: ROLO PLATAFORMA



CÓD. RP70020013

ESTICADOR MENOR CORRENTE
APLICAÇÃO: TRANSMISSÃO



CÓD. RP70320004

PINHÃO Z 13
APLICAÇÃO: TRANSMISSÃO



CÓD. RP70320017

CHAVETA PLANA 8 X 10 X 55
APLICAÇÃO: TRANSMISSÃO



CÓD. RP70320018

CHAVETA PLANA 8 X 7 X 50
APLICAÇÃO: TRANSMISSÃO



CÓD. RP70320023

CHAVETA PLANA 7 X 8 X 30
APLICAÇÃO: TRANSMISSÃO

COMPONENTES EM GERAL

PLATAFORMA | LINHA AGCO



CÓD. RP70320031

ANEL DE VEDAÇÃO
APLICAÇÃO: TRANSMISSÃO



CÓD. RP70320033

BUCHA ROLETE CAIXA TRANSMISSÃO
APLICAÇÃO: TRANSMISSÃO



CÓD. RP70320100

RODA DENTADA MOVIDA Z 15
APLICAÇÃO: TRANSMISSÃO



CÓD. RP70320200

CJ SD RODA TRANSMISSÃO
APLICAÇÃO: TRANSMISSÃO



CÓD. RP70320800

CJ SD RODA DENTADA Z 8 MOTRIZ
APLICAÇÃO: TRANSMISSÃO



CÓD. RP70420011

TAMPA DEFLETOR GER 02/03
APLICAÇÃO: TRANSMISSÃO

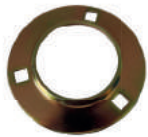

CÓD. RP70450005

MANCAL FLANGEADO 3 FURO 0372 MSA
APLICAÇÃO: TRANSMISSÃO



CÓD. RP72300033

RODA ESTICADORA Z 12
APLICAÇÃO: TRANSMISSÃO



CÓD. RP72430005

RODA DENTADA MOVIDA Z 8
APLICAÇÃO: TRANSMISSÃO



CÓD. RP73300001

RODA ESTICADORA Z 16 ASA 60
APLICAÇÃO: TRANSMISSÃO



CÓD. RP73300009

LUVA SEXTAVADA
APLICAÇÃO: TRANSMISSÃO



CÓD. RP73310004

RODA DENTADA Z 29 ASA 80 LIMIT STAND
APLICAÇÃO: TRANSMISSÃO



CÓD. RP73320026

RODA DENTADA MOTRIZ
APLICAÇÃO: TRANSMISSÃO



CÓD. RP73320200

CJ SD RODA DENTADA TRANSMISSÃO DIREITA
APLICAÇÃO: TRANSMISSÃO



CÓD. RP73340004

PINHÃO Z 13 HELICOIDAL ESQUERDO
APLICAÇÃO: TRANSMISSÃO



CÓD. RP73340005

PINHÃO Z 13 HELICOIDAL DIREITO
APLICAÇÃO: TRANSMISSÃO



CÓD. RP73340009

ENGRENAGEM DUPLA HELICOIDAL
APLICAÇÃO: TRANSMISSÃO



CÓD. RP73340010

ENGRENAGEM Z 14 HELICOIDAL ESQUERDA
APLICAÇÃO: TRANSMISSÃO

COMPONENTES EM GERAL

PLATAFORMA | LINHA AGCO

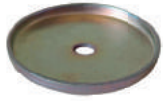

CÓD. RP73450001

DEFLETOR TAMPA CAIXA GER 04
APLICAÇÃO: TRANSMISSÃO



CÓD. RP74030002

MANCAL DUPLO DA CAIXA
APLICAÇÃO: TRANSMISSÃO



CÓD. RP74030007

PINHÃO ESQUERDO Z 13
APLICAÇÃO: TRANSMISSÃO



CÓD. RP74030011

ENGRENAGEM Z 14 DIR
APLICAÇÃO: TRANSMISSÃO



CÓD. RP74030014

ENGRENAGEM Z 25 DIREITA
APLICAÇÃO: TRANSMISSÃO



CÓD. RP74030030

RODA DENTADA MOTRIZ Z 8
APLICAÇÃO: TRANSMISSÃO



CÓD. RP73450002

BUCHA DEFLETORA GER 04
APLICAÇÃO: TRANSMISSÃO



CÓD. RP74030004

ENGRENAGEM Z 24 ESQUERDO
APLICAÇÃO: TRANSMISSÃO



CÓD. RP74030008

PINHÃO DIREITO Z 13
APLICAÇÃO: TRANSMISSÃO



CÓD. RP74030012

ENGRENAGEM Z 19 CENTRAL
APLICAÇÃO: TRANSMISSÃO



CÓD. RP74030017

ENGRENAGEM ACION SEXTAVADA INTERNA
APLICAÇÃO: TRANSMISSÃO



CÓD. RP74101200

CJ SD BRAÇO ESTICADOR
APLICAÇÃO: TRANSMISSÃO



CÓD. RP73451300

CJ SD ESTICADOR DE CORRENTE
APLICAÇÃO: TRANSMISSÃO



CÓD. RP74030006

EIXO ACIONAMENTO CORRENTE
APLICAÇÃO: TRANSMISSÃO



CÓD. RP74030009

EIXO CENTRAL
APLICAÇÃO: TRANSMISSÃO



CÓD. RP74030013

ENGRENAGEM Z 25 ESQUERDA
APLICAÇÃO: TRANSMISSÃO



CÓD. RP74030018

ENGRENAGEM INTERMEDIÁRIA Z 18
APLICAÇÃO: TRANSMISSÃO



CÓD. RP6291946M1

PROTEÇÃO DIREITA ROLO
APLICAÇÃO: UNIDADE DA LINHA

COMPONENTES EM GERAL

PLATAFORMA | LINHA AGCO



CÓD. RP6291947M1

PROTEÇÃO ESQUERDA ROLO
APLICAÇÃO: UNIDADE DA LINHA

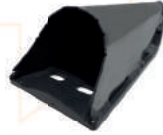

CÓD. RP70240900

BIQUEIRA
APLICAÇÃO: UNIDADE DA LINHA



CÓD. RP70400004

ALETA G 02
APLICAÇÃO: UNIDADE DA LINHA



CÓD. RP70420026

NAVALHA ESQUERDA
APLICAÇÃO: UNIDADE DA LINHA



CÓD. RP70420027

NAVALHA DIREITA
APLICAÇÃO: UNIDADE DA LINHA



CÓD. RP72240007

PINO GUIA CARENAGEM
APLICAÇÃO: UNIDADE DA LINHA



CÓD. RP72400001

ALETA CURTA G 03
APLICAÇÃO: UNIDADE DA LINHA



CÓD. RP72400100

CJ SD ROLO G 02
APLICAÇÃO: UNIDADE DA LINHA



CÓD. RP72400200

CJ SD ROLO G 03
APLICAÇÃO: UNIDADE DA LINHA



CÓD. RP72430800

CJ SD DESLIZADOR GER 03
APLICAÇÃO: UNIDADE DA LINHA



CÓD. RP73200008

PATIM
APLICAÇÃO: UNIDADE DA LINHA



CÓD. RP73200012

BARRA DE FIXAÇÃO
APLICAÇÃO: UNIDADE DA LINHA



CÓD. RP73200014

BATENTE SUPERIOR 45/50
APLICAÇÃO: UNIDADE DA LINHA



CÓD. RP73200400

CJ SD BIQUEIRA
APLICAÇÃO: UNIDADE DA LINHA



CÓD. RP73200800

CJ SD DOBRADICA 45/50
APLICAÇÃO: UNIDADE DA LINHA



CÓD. RP73200900

CJ SD FIXADOR DA CARENAGEM 45/50
APLICAÇÃO: UNIDADE DA LINHA



CÓD. RP73201000

CJ SD BATENTE DO BICO 45-50
APLICAÇÃO: UNIDADE DA LINHA



CÓD. RP73260038

PROTEÇÃO BICO LATERAL ESQUERDO
APLICAÇÃO: UNIDADE DA LINHA

COMPONENTES EM GERAL

PLATAFORMA | LINHA AGCO



CÓD. RP73260043

PATIM LATERAL
APLICAÇÃO: UNIDADE DA LINHA



CÓD. RP73264000

CJ SD BATEnte BICO LATERAL LONGO
APLICAÇÃO: UNIDADE DA LINHA



CÓD. RP73450011

ALETA ESQUERDA
APLICAÇÃO: UNIDADE DA LINHA



CÓD. RP73450012

ALETA DIREITA
APLICAÇÃO: UNIDADE DA LINHA



CÓD. RP73450017

NAVALHA ESQUERDA DO ROLO DESENCONTRADO
APLICAÇÃO: UNIDADE DA LINHA



CÓD. RP73450018

NAVALHA DIREITA DO ROLO DESENCONTRADO
APLICAÇÃO: UNIDADE DA LINHA



CÓD. RP73450019

PROTEÇÃO ESQUERDA
APLICAÇÃO: UNIDADE DA LINHA



CÓD. RP73450020

PROTEÇÃO DIREITA
APLICAÇÃO: UNIDADE DA LINHA



CÓD. RP73450025

TUBO LIMITADOR
APLICAÇÃO: UNIDADE DA LINHA



CÓD. RP73450031

REFORÇO
APLICAÇÃO: UNIDADE DA LINHA



CÓD. RP73450037

PROTEÇÃO ESQUERDA
APLICAÇÃO: UNIDADE DA LINHA



CÓD. RP73450038

PROTEÇÃO DIREITA
APLICAÇÃO: UNIDADE DA LINHA



CÓD. RP73451500

CJ SD DESLIZADOR DE CORRENTE
APLICAÇÃO: UNIDADE DA LINHA



CÓD. RP73451800

CJ SD DESLIZADOR ESQUERDO
APLICAÇÃO: UNIDADE DA LINHA



CÓD. RP73451900

CJ SD DESLIZADOR DIREITO
APLICAÇÃO: UNIDADE DA LINHA



CÓD. RP74050010

BATEnte DO BICO
APLICAÇÃO: UNIDADE DA LINHA



CÓD. RP74060003

ALETA DUPLA ESQUERDA
APLICAÇÃO: UNIDADE DA LINHA



CÓD. RP74060004

ALETA DUPLA DIREITA
APLICAÇÃO: UNIDADE DA LINHA

COMPONENTES EM GERAL

PLATAFORMA | LINHA AGCO



CÓD. RP74060010

PROTEÇÃO DIREITA ROLO
APLICAÇÃO: UNIDADE DA LINHA



CÓD. RP74060011

PROTEÇÃO ESQUERDA ROLO
APLICAÇÃO: UNIDADE DA LINHA



CÓD. RP74060012

NAVALHA DIREITA ROLO FUNDIDO
APLICAÇÃO: UNIDADE DA LINHA



CÓD. RP74060013

NAVALHA ESQUERDA ROLO FUNDIDO
APLICAÇÃO: UNIDADE DA LINHA



CÓD. RP74060100

CJ SD MESA
APLICAÇÃO: UNIDADE DA LINHA



CÓD. RP74060200

CJ SD CHAPA DESLIZADORA DIREITA
APLICAÇÃO: UNIDADE DA LINHA



CÓD. RP74060300

CJ SD CHAPA DESLIZADORA ESQUERDA
APLICAÇÃO: UNIDADE DA LINHA



CÓD. RP74061100

CJ SD CHAPA DESREGULÁVEL
APLICAÇÃO: UNIDADE DA LINHA

COMPONENTES EM PLÁSTICO

PLATAFORMA | LINHA AGCO



CÓD. RP6291966M1

DESLIZADOR CORRENTE G 02 PLÁSTICO 70430001
APLICAÇÃO: UNIDADE DA LINHA



CÓD. RP72430013

DESLIZADOR DA CORRENTE G 03 PLÁSTICO
APLICAÇÃO: UNIDADE DA LINHA



CÓD. RP73450005

GUIA DA CORRENTE
APLICAÇÃO: UNIDADE DA LINHA



CÓD. RP73450023

DESLIZADOR DA CORRENTE G 04 PLÁSTICO
APLICAÇÃO: UNIDADE DA LINHA



CÓD. RP74060009

DESLIZADOR DA CORRENTE
APLICAÇÃO: UNIDADE DA LINHA



CÓD. RP74060019

BUCHA DE VEDAÇÃO
APLICAÇÃO: ROLO PLATAFORMA

COMPONENTES EM FERRO FUNDIDO

PLATAFORMA | LINHA AGCO



FIXADOR
APLICAÇÃO: GERAL

CÓD. RP70300001



ABRAÇADEIRA
APLICAÇÃO: GERAL

CÓD. RP74040001



SUPORTE ROLO G 05 (6291949M91)
APLICAÇÃO: ROLO PLATAFORMA

CÓD. RP6291948M1



EIXO ARTICULADO
APLICAÇÃO: ROLO PLATAFORMA

CÓD. RP73450006



SUPORTE
APLICAÇÃO: ROLO PLATAFORMA

CÓD. RP73450032



PONTEIRA DIREITA
APLICAÇÃO: ROLO PLATAFORMA

CÓD. RP73450034



PONTEIRA ESQUERDA
APLICAÇÃO: ROLO PLATAFORMA

CÓD. RP73450036



ROLO ESQUERDO
APLICAÇÃO: ROLO PLATAFORMA

CÓD. RP74060001



ROLO DIREITO
APLICAÇÃO: ROLO PLATAFORMA

CÓD. RP74060002



SUPORTE ROLO G 05
APLICAÇÃO: ROLO PLATAFORMA

CÓD. RP74060006



TENSOR CORRENTE ACIONADOR
APLICAÇÃO: TRANSMISSÃO

CÓD. RP70320032



ALGEMA CAIXA DE TRANSMISSÃO
APLICAÇÃO: TRANSMISSÃO

CÓD. RP74060018



GUIA ESTICADOR CORRENTE GER 03
APLICAÇÃO: UNIDADE DA LINHA

CÓD. RP72430004



SUPORTE DA TRANSMISSÃO
APLICAÇÃO: UNIDADE DA LINHA

CÓD. RP73320001

CONJUNTOS MONTADOS

PLATAFORMA | LINHA AGCO



CÓD. RP73004501

CJ ESTICADOR DE CORRENTE G 04
APLICAÇÃO: ESTICADOR



CÓD. RP74700178

CJ ESTICADOR CORRENTE
APLICAÇÃO: ESTICADOR



CÓD. RP74700012

CJ UNIDADE COLHEDORA COM REGULADOR
APLICAÇÃO: GERAL



CÓD. RP72400000

CJ MT ROLO DIR 02
APLICAÇÃO: ROLO PLATAFORMA



CÓD. RP72410000

CJ MT ROLO ESQ 02
APLICAÇÃO: ROLO PLATAFORMA



CÓD. RP73004504

PRE CJ MONTADO PONTEIRA DIREITA
APLICAÇÃO: ROLO PLATAFORMA



CÓD. RP73004505

PRE CJ MONTADO PONTEIRA ESQUERDA
APLICAÇÃO: ROLO PLATAFORMA



CÓD. RP73004508

PRE CJ SUPORTE PONTEIRA
APLICAÇÃO: ROLO PLATAFORMA



CÓD. RP73004509

PRE CJ PONTEIRA DIREITA
APLICAÇÃO: ROLO PLATAFORMA



CÓD. RP73004510

PRE CJ PONTEIRA ESQUERDA
APLICAÇÃO: ROLO PLATAFORMA



CÓD. RP73004511

CJ ROLO DIREITO
APLICAÇÃO: ROLO PLATAFORMA



CÓD. RP73004512

CJ ROLO ESQUERDO
APLICAÇÃO: ROLO PLATAFORMA



CÓD. RP74700084

CJ VEDAÇÃO DO ROLO
APLICAÇÃO: ROLO PLATAFORMA



CÓD. RP70320034

CORRENTE BM 2060 C 6 E 10 X 10 50 L
APLICAÇÃO: UNIDADE DA LINHA



CÓD. RP70320035

CORRENTE 2060 C 6 E 8 X 8 56 ELOS
APLICAÇÃO: UNIDADE DA LINHA



CÓD. RP73002004

CJ SD FIXADOR CARENAGEM 45/50
APLICAÇÃO: UNIDADE DA LINHA



CÓD. RP73002005

CJ BICO 45/50 COM BUCHA
APLICAÇÃO: UNIDADE DA LINHA



CÓD. RP73004506

CJ DESLIZADOR DE CORRENTE G 04
APLICAÇÃO: UNIDADE DA LINHA



CÓD. RP73200011

DEFLETOR
APLICAÇÃO: UNIDADE DA LINHA



CÓD. RP73210004

DEFLETOR
APLICAÇÃO: UNIDADE DA LINHA

MOLAS

PLATAFORMA | LINHA AGCO



CÓD. RP70310008

MOLA LIMITADOR
APLICAÇÃO: LIMITADOR DE TORQUE



CÓD. RP73200013

MOLA TRAVA
APLICAÇÃO: UNIDADE DA LINHA



CÓD. RP73310005

MOLA LIMITADOR DE TORQUE EIXO DA LINHA
APLICAÇÃO: LIMITADOR DE TORQUE



CÓD. RP73450016

MOLA ESTICADOR CORRENTE BM 2060 GER 04
APLICAÇÃO: ESTICADOR



CÓD. RP74100068

MOLA ESTICADOR
APLICAÇÃO: GERAL



RODOMOLDADOS

PLATAFORMA | LINHA AGCO



CÓD. RP73200001

CARENAGEM CENTRAL CINZA 45/50
APLICAÇÃO: LINHA CENTRAL



CÓD. RP73200001-LAR

CARENAGEM CENTRAL 45/50 LARANJA
APLICAÇÃO: LINHA CENTRAL



CÓD. RP73200002

BICO CENTRAL CINZA 45/50
APLICAÇÃO: LINHA CENTRAL



CÓD. RP73200002-LAR

BICO CENTRAL 45/50 LARANJA
APLICAÇÃO: LINHA CENTRAL



CÓD. RP74050005

BICO CENTRAL 45/50 G 05 ACIMA DE 2009
APLICAÇÃO: LINHA CENTRAL



CÓD. RP74080005-MF

CARENAGEM ESQ G5 VERMELHA
APLICAÇÃO: LINHA LATERAL



CÓD. RP74080005-VT

CARENAGEM ESQ G5 AMARELA
APLICAÇÃO: LINHA LATERAL



CÓD. RP74080006-MF

CARENAGEM DIR G5 VERMELHA
APLICAÇÃO: LINHA LATERAL



CÓD. RP74080006-VT

CARENAGEM DIR G5 VERMELHA
APLICAÇÃO: LINHA LATERAL



CÓD. RP74080007-MF

BICO LAT ESQ G5 VERMELHO
APLICAÇÃO: LINHA LATERAL



CÓD. RP74080007-VT

BICO LAT ESQ G5 AMARELO
APLICAÇÃO: LINHA LATERAL



CÓD. RP74080008-MF

BICO LATE DIR G5 VERMELHO
APLICAÇÃO: LINHA LATERAL



CÓD. RP74080008-VT

BICO LAT DIR G5 AMARELO
APLICAÇÃO: LINHA LATERAL

VEDAÇÃO PLATAFORMA | LINHA AGCO

| CÓDIGO | DESCRIÇÃO | APLICAÇÃO |
|------------|----------------------|-----------|
| RP74030019 | TAMPÃO VEDAÇÃO 62 MM | GERAL |
| RP74060020 | TAMPA DE EXPANSÃO | GERAL |
| RP70320030 | FELTRO ANEL VEDAÇÃO | GERAL |
| RP70400007 | RETENTOR | GERAL |
| RP73450035 | RETENTOR | GERAL |
| RP74030031 | FELTRO DE VEDAÇÃO | GERAL |
| RP74030036 | FELTRO DE VEDAÇÃO | GERAL |
| RP74060017 | FELTRO PONTEIRA | GERAL |

**AGRICULTURA: ONDE A DEDICAÇÃO
COLHE PROSPERIDADE.**

COMPONENTES EM GERAL

PLATAFORMA | LINHA VENCE TUDO



CÓD. RDT7010031824

CJ SD REGULADOR
APLICAÇÃO: ESTICADOR



CÓD. RDT7010040265

REGULADOR DE MOLA
APLICAÇÃO: ESTICADOR



CÓD. RDT7010041919

CS ESTICADOR
APLICAÇÃO: ESTICADOR



CÓD. RDT71150300

CJ SD ESTICADOR
APLICAÇÃO: ESTICADOR



CÓD. RDT500010001

ABRACADEIRA M10 013011001
APLICAÇÃO: GERAL



CÓD. RDT500278000

CM FLANGE ADAPTADOR 6R
APLICAÇÃO: GERAL



CÓD. RDT7010041245

ALETA ROLOS RECOLHEDORES
APLICAÇÃO: ROLO DA PLATAFORMA



CÓD. RDT7010041254

NAVALHA
APLICAÇÃO: ROLO DA PLATAFORMA



CÓD. RDT500003002

ENG FURO DE PINO DA PLAN 500003005
APLICAÇÃO: TRANSMISSÃO



CÓD. RDT500003004

ENGRENAGEM ESTICADOR PLATAFORMA
APLICAÇÃO: TRANSMISSÃO



CÓD. RDT500003006

ENGRENAGEM PLATAFORMA MILHO
APLICAÇÃO: TRANSMISSÃO



CÓD. RDT500013000

ESTICADOR DE CORRENTE
APLICAÇÃO: TRANSMISSÃO



CÓD. RDT7010031101

MOLA 5,0X25X30
APLICAÇÃO: TRANSMISSÃO



CÓD. RDT7010031102

DISCO DE FRICÇÃO C 2474/TM 23
APLICAÇÃO: TRANSMISSÃO



CÓD. RDT7010031105

ENGRENAGEM DUPLA Z31
APLICAÇÃO: TRANSMISSÃO



CÓD. RDT7010031107

ENGRENAGEM
APLICAÇÃO: TRANSMISSÃO



CÓD. RDT7010031228

RODA DENTADA ASA 80 11-Z
APLICAÇÃO: TRANSMISSÃO



CÓD. RDT7010031252

BUCHA ESTICADOR - BUCHA Ø13 X Ø31,75 X 5
APLICAÇÃO: TRANSMISSÃO

COMPONENTES EM GERAL

PLATAFORMA | LINHA VENCE TUDO



CÓD. RDT7010031261

JUNTA DE VEDAÇÃO
APLICAÇÃO: TRANSMISSÃO



CÓD. RDT7010031268

PINHÃO FURO 10MM Z 16
APLICAÇÃO: TRANSMISSÃO



CÓD. RDT7010031801

CS RODA DENTADA ASA 60 Z19
APLICAÇÃO: TRANSMISSÃO



CÓD. RDT7010033110

DISCO DA EMBREAGEM DO EIXO SEXTAVADO
APLICAÇÃO: TRANSMISSÃO



CÓD. RDT7010041028

ENGRENAGEM COM FURO DE PINO
APLICAÇÃO: TRANSMISSÃO



CÓD. RDT7010041060

MANCAL CANHAO PLATAFORMA MILHO
APLICAÇÃO: TRANSMISSÃO



CÓD. RDT7010041292

ENGRENAGEM PLATAFORMA MILHO
APLICAÇÃO: TRANSMISSÃO



CÓD. RDT7010041293

ENGRENAGEM COM CHAVETA SEM O FURO
APLICAÇÃO: TRANSMISSÃO



CÓD. RDT7010041297

CORRENTE DE ROLO C2060H 056 ELOS
APLICAÇÃO: TRANSMISSÃO



CÓD. RDT900005103

TAMPA CX PLATAFORMA MILHO
APLICAÇÃO: TRANSMISSÃO



CÓD. RDT900005172

DISCO DA EMBREAGEM EIXO
APLICAÇÃO: TRANSMISSÃO



CÓD. RDT900005173

DISCO DA EMBREAGEM PLATAFORMA MILHO
APLICAÇÃO: TRANSMISSÃO



CÓD. RDT90006598

CORRENTE DE ROLO C2060H 056 ELOS
APLICAÇÃO: TRANSMISSÃO



CÓD. RDT926030501

MANCAL FLANGEADO 2 F 0352 MST 205 PFL
APLICAÇÃO: TRANSMISSÃO

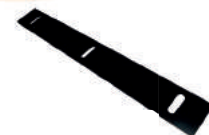

CÓD. RDT500002005

NAVALHA
APLICAÇÃO: UNIDADE DA LINHA



CÓD. RDT500015000

CS PROTETOR CORRENTE ESQUERDO
APLICAÇÃO: UNIDADE DA LINHA



CÓD. RDT500026000

CS DESLIZADOR ESQUERDO
APLICAÇÃO: UNIDADE DA LINHA



CÓD. RDT500069003

FIXADOR
APLICAÇÃO: UNIDADE DA LINHA

COMPONENTES EM GERAL

PLATAFORMA | LINHA VENCE TUDO



CÓD. RDT500109000

CS PROTETOR CORRENTE DIREITA
APLICAÇÃO: UNIDADE DA LINHA



CÓD. RDT500137000

CS DESLIZADOR DIREITO
APLICAÇÃO: UNIDADE DA LINHA



CÓD. RDT500138000

CS ACIONADOR
APLICAÇÃO: UNIDADE DA LINHA



CÓD. RDT500169000

CS PROTETOR CORRENTE DIREITA
APLICAÇÃO: UNIDADE DA LINHA



CÓD. RDT500182000

CS DESLIZADOR DIREITO
APLICAÇÃO: UNIDADE DA LINHA



CÓD. RDT500197000

CJ SD PROTETOR ROLO ESQ
APLICAÇÃO: UNIDADE DA LINHA



CÓD. RDT500198000

CJ SD PROTETOR ROLO DIR
APLICAÇÃO: UNIDADE DA LINHA



CÓD. RDT500243006

ESPAÇADOR
APLICAÇÃO: UNIDADE DA LINHA



CÓD. RDT500251000

APOIO DO BICO
APLICAÇÃO: UNIDADE DA LINHA



CÓD. RDT7010021344

APOIO 45-47
APLICAÇÃO: UNIDADE DA LINHA



CÓD. RDT7010021345

APOIO 49-52 LINHA 6
APLICAÇÃO: UNIDADE DA LINHA

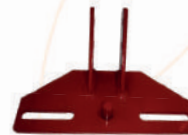

CÓD. RDT7010021884

ESPAÇADOR 45 CM
APLICAÇÃO: UNIDADE DA LINHA



CÓD. RDT7010021887

ESPAÇADOR
APLICAÇÃO: UNIDADE DA LINHA



CÓD. RDT7010021904

DOBRADIÇA
APLICAÇÃO: UNIDADE DA LINHA



CÓD. RDT7010021910

DOBRADIÇA (D)
APLICAÇÃO: UNIDADE DA LINHA



CÓD. RDT7010021911

DOBRADIÇA (E)
APLICAÇÃO: UNIDADE DA LINHA



CÓD. RDT7010021914

CS BIQUEIRA
APLICAÇÃO: UNIDADE DA LINHA



CÓD. RDT7010040954

CS PROTETOR CORRENTE
APLICAÇÃO: UNIDADE DA LINHA

COMPONENTES EM GERAL

PLATAFORMA | LINHA VENCE TUDO



CÓD. RDT7010041916

CS PROTETOR CORRENTE
APLICAÇÃO: UNIDADE DA LINHA



CÓD. RDT7010041917

CJ SD PROTETOR ROLO DIR
APLICAÇÃO: UNIDADE DA LINHA



CÓD. RDT7010041918

CJ SD PROTETOR ROLO ESQ
APLICAÇÃO: UNIDADE DA LINHA



CÓD. RDT7010041920

DESLIZADOR DIREITO
APLICAÇÃO: UNIDADE DA LINHA



CÓD. RDT7010041921

DESLIZADOR ESQUERDO
APLICAÇÃO: UNIDADE DA LINHA



CÓD. RDT7010041926

CJ SD PROTETOR ESQ
APLICAÇÃO: UNIDADE DA LINHA



CÓD. RDT7010041927

PROTETOR DIREITO
APLICAÇÃO: UNIDADE DA LINHA



CÓD. RDT7010043116

MANCAL CANHÃO PLATAFORMA MILHO
APLICAÇÃO: UNIDADE DA LINHA



CÓD. RDT900100375

CS BIQUEIRA
APLICAÇÃO: UNIDADE DA LINHA



COMPONENTES EM PLÁSTICO

PLATAFORMA | LINHA VENCE TUDO



CÓD. RDT7010030017

TENSOR ESTICADOR VT (7010-030-17-00)
APLICAÇÃO: ESTICADOR



CÓD. RDT900005105

GUIA DA CORRENTE PLATAFORMA DE MILHO
APLICAÇÃO: ESTICADOR



CÓD. RDT900100140

VARETA NIVEL DE ÓLEO
APLICAÇÃO: TRANSMISSÃO



CÓD. RDT7010040297

DESLIZADOR DA CORRENTE
APLICAÇÃO: UNIDADE DA LINHA



CÓD. RDT900100077

GUIA DA CORRENTE PLATAFORMA DE MILHO
APLICAÇÃO: ESTICADOR



CÓD. RDT900100209

TENSOR ESTICADOR
APLICAÇÃO: ESTICADOR



CÓD. RDT7010041274

DESLIZADOR LONGO 652MM
APLICAÇÃO: UNIDADE DA LINHA



CÓD. RDT900100129

DESLIZADOR LONGO 652MM
APLICAÇÃO: UNIDADE DA LINHA



CÓD. RDT900100392

DESLIZADOR LONGO 652MM
APLICAÇÃO: UNIDADE DA LINHA



ROTOMOLDADOS

PLATAFORMA | LINHA VENCE TUDO



CÓD. RDT500070000

CARENAGEM
APLICAÇÃO: LINHA CENTRAL



CÓD. RDT500071000

CJ MT BICO 45-50 FIXA
APLICAÇÃO: LINHA CENTRAL



CÓD. RDT500087000

CJ MT BICO DIREITO 45-69
APLICAÇÃO: LINHA LATERAL



CÓD. RDT500089000

CJ MT BICO ESQUERDO 45-69
APLICAÇÃO: LINHA LATERAL



CÓD. RDT7010021221

BICO LATERAL DIREITO
APLICAÇÃO: LINHA LATERAL



CÓD. RDT7010021222

BICO LATERAL ESQUERDO
APLICAÇÃO: LINHA LATERAL



CÓD. RDT7010021294

LATERAL DIREITO BLINDADO CENTRAL
APLICAÇÃO: LINHA CENTRAL



CÓD. RDT7010021295

LATERAL ESQUERDO BLINDADO CENTRAL
APLICAÇÃO: LINHA CENTRAL



CÓD. RDT7010021296

LATERAL DIREITO BICO 45-70
APLICAÇÃO: LINHA CENTRAL



CÓD. RDT7010021297

LATERAL ESQUERDO BICO 45-70
APLICAÇÃO: LINHA CENTRAL



CÓD. RDT7010021298

MODELO ESPECIAL BLINDADO 50
APLICAÇÃO: LINHA CENTRAL



CÓD. RDT7010021305

MODELO ESPECIAL BICO 50
APLICAÇÃO: LINHA CENTRAL



CÓD. RDT7010021529

CJ MT BICO 45 FIXA
APLICAÇÃO: LINHA CENTRAL



CÓD. RDT7010021530

CJ MT CARENAGEM 45 FIXA
APLICAÇÃO: LINHA CENTRAL



CÓD. RDT7010021533

BICO CENTRAL 50 FIXA
APLICAÇÃO: LINHA CENTRAL



CÓD. RDT7010021534

CJ MT CARENAGEM 50 FIXA
APLICAÇÃO: LINHA CENTRAL



CÓD. RDT900100224

CJ MT BICO DIREITO 45-69
APLICAÇÃO: LINHA LATERAL

DISTRIBUIDOR DE FERTILIZANTES

IMPLEMENTOS | LINHA AGCO



CÓD. RP51040000

COMANDO 80 E 75 RT DUPLO C/ CAIXA
APLICAÇÃO: REGULADOR



CÓD. RP51040001

PORCA DE REGULAGEM
APLICAÇÃO: REGULADOR



CÓD. RP51040005

CABO CAIXA DISTRIBU.(6309494M1) 2.60 MTS
APLICAÇÃO: REGULADOR



CÓD. RP51040300

CJ SD HASTE CENTRAL
APLICAÇÃO: AGITADOR



CÓD. RP51040400

HASTE DE REGULAGEM
APLICAÇÃO: REGULADOR



CÓD. RP51090003

BASE DO BOCAL
APLICAÇÃO: GERAL



CÓD. RP51090010

PRESILHA
APLICAÇÃO: GERAL



CÓD. RP51090011

TAMPA INFERIOR
APLICAÇÃO: AGITADOR



CÓD. RP51090012

TAMPA SUPERIOR
APLICAÇÃO: AGITADOR



CÓD. RP51090023

PALHETA ESQUERDA 365 MM INOX
APLICAÇÃO: DISTRIBUIDOR DE FERTILIZANTES



CÓD. RP51090024

PALHETA ESQUERDA 250 INOX
APLICAÇÃO: DISTRIBUIDOR DE FERTILIZANTES



CÓD. RP51090025

PALHETA DIREITA 365 MM INOX
APLICAÇÃO: DISTRIBUIDOR DE FERTILIZANTES



CÓD. RP51090026

PALHETA DIREITA 250 INOX
APLICAÇÃO: DISTRIBUIDOR DE FERTILIZANTES



CÓD. RP51090027

PALHETA ESQUERDA 235 INOX
APLICAÇÃO: DISTRIBUIDOR DE FERTILIZANTES



CÓD. RP51090028

PALHETA ESQUERDA 205 INOX
APLICAÇÃO: DISTRIBUIDOR DE FERTILIZANTES



CÓD. RP51090029

PALHETA DIREITA 235 INOX
APLICAÇÃO: DISTRIBUIDOR DE FERTILIZANTES



CÓD. RP51090030

PALHETA DIREITA 205 INOX
APLICAÇÃO: DISTRIBUIDOR DE FERTILIZANTES



CÓD. RP51090031

MANIPULO DO DISCO
APLICAÇÃO: REGULADOR



CÓD. RP51090700

CJ SD AGITADOR DIREITO
APLICAÇÃO: AGITADOR



CÓD. RP51090800

CJ SD AGITADOR ESQUERDO
APLICAÇÃO: AGITADOR



CÓD. RP51090900

CJ SD AGITADOR
APLICAÇÃO: AGITADOR

DISTRIBUIDOR DE FERTILIZANTES

IMPLEMENTOS | LINHA AGCO



CÓD. RP51100001

LINHA DE ACOPLAMENTO 105 (298066)
APLICAÇÃO: TRANSMISSÃO



CÓD. RP51100011

ANEL DE FELTRO
APLICAÇÃO: VEDAÇÃO



CÓD. RP51100028

EIXO Z 6 ESTRIA CAIXA 1020
APLICAÇÃO: TRANSMISSÃO



CÓD. RP51100029

ENGRENAGEM CONICA Z 17 BPN 102
APLICAÇÃO: TRANSMISSÃO



CÓD. RP51100030

ENGRENAGEM CONICA Z 15 BPN 128
APLICAÇÃO: TRANSMISSÃO



CÓD. RP51100034

EIXO XY C/ ESTRIAS (295001)
APLICAÇÃO: TRANSMISSÃO



CÓD. RP51100035

EIXO Z 6 ESTRIA CAIXA 1018
APLICAÇÃO: TRANSMISSÃO



CÓD. RP51100036

ENGRENAGEM CONICA Z 23 (291236104)
APLICAÇÃO: TRANSMISSÃO



CÓD. RP51100037

ENGRENAGEM CONICA Z 17
APLICAÇÃO: TRANSMISSÃO



CÓD. RP51100038

EIXO DE SAÍDA COM FURO
APLICAÇÃO: TRANSMISSÃO



CÓD. RP51140002

SANFONA APA 3836 MANGOTE
APLICAÇÃO: REGULADOR



CÓD. RP51700009

CJ AGITADOR DIREITO
APLICAÇÃO: AGITADOR



CÓD. RP51700010

CJ AGITADOR ESQUERDO
APLICAÇÃO: AGITADOR



CÓD. RP51700011

PRE CJ TAMPA INFERIOR
APLICAÇÃO: AGITADOR



CÓD. RP6309494M1

CABO BRISA
APLICAÇÃO: AGITADOR



CÓD. RP97010102

TERMINAL ESFERICO
APLICAÇÃO: REGULADOR



CÓD. RP97030047

CILINDRO HIDRÁULICO
APLICAÇÃO: SISTEMA HIDRÁULICO



CÓD. RPACW0412780

PISTAO DUPLO SENTIDO – 2 SAÍDAS
APLICAÇÃO: SISTEMA HIDRÁULICO

DISTRIBUIDOR DE FERTILIZANTES

IMPLEMENTOS | LINHA STARA



CÓD. RST48103057

CONJ MEXEDOR ESQ STARA
APLICAÇÃO: AGITADOR

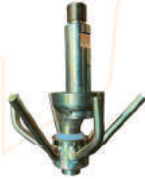

CÓD. RST48103058

CONJ MEXEDOR DIR STARA
APLICAÇÃO: AGITADOR



CÓD. RST48104101

HASTE
APLICAÇÃO: REGULADOR



CÓD. RST48104102

HASTE DE REGULAGEM ESQ
APLICAÇÃO: REGULADOR



CÓD. RST48104103

RSTHASTE DE REGULAGEM DIR
APLICAÇÃO: REGULADOR



CÓD. RST48104104

REGULADOR (PORCA REGULAGEM)
APLICAÇÃO: REGULADOR



CÓD. RST48104117

CABO CAIXA DISTRIBUIDOR 80
APLICAÇÃO: REGULADOR



CÓD. RST48104114

COMANDO 80 E 75 RT DUPLO C/ CAIXA
APLICAÇÃO: REGULADOR

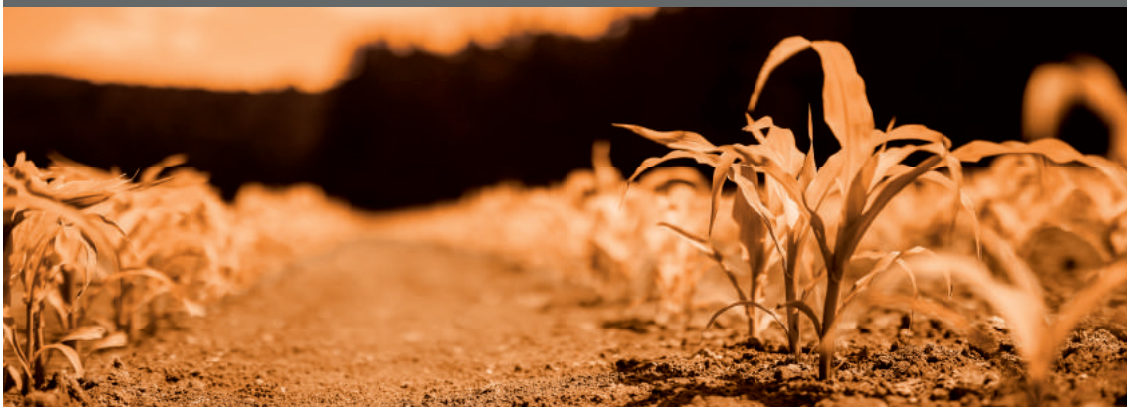

COMPONENTES EM GERAL

COLHEITADEIRA | LINHA AGCO



CÓD. RP3175125M1

BUCHA FACA DO PICADOR
APLICAÇÃO: PICADOR



CÓD. RP053006P1

BUCHA FACA DO PICADOR 038624
APLICAÇÃO: PICADOR



CÓD. RP6221065M1

BUCHA FACA PICADOR
APLICAÇÃO: PICADOR



CÓD. RP117037014900

BUCHA FACA PICADOR CF0170 - 600236
APLICAÇÃO: PICADOR



CÓD. RP113673M1

BUCHA ROLAMETO DA ESTEIRA
APLICAÇÃO: ESTEIRA



CÓD. RP71389109

DEDO 410856A1
APLICAÇÃO: PLATAFORMA



CÓD. RP713869962

DEDO DUPLO
APLICAÇÃO: PLATAFORMA



CÓD. RP6206551M91

DEDO DUPLO 1123678500
APLICAÇÃO: PLATAFORMA



CÓD. RP3318953M91

DEDO DUPLO C/ TRAVESSA A003401/ 379720
APLICAÇÃO: PLATAFORMA



CÓD. RP1123664020

DEDO DUPLO INFERIOR
APLICAÇÃO: PLATAFORMA



CÓD. RP1123664019

DEDO DUPLO SUPERIOR
APLICAÇÃO: PLATAFORMA



CÓD. RP112306427700

DEDO RETRÁTIL
APLICAÇÃO: PLATAFORMA



CÓD. RP3099689M1

DEDO RETRÁTIL 71373376 / 6219032M1
APLICAÇÃO: PLATAFORMA



CÓD. RP3319934M1

DEDO RETRÁTIL 1123464100000
APLICAÇÃO: PLATAFORMA



CÓD. RP6260976M1

DEDO RETRÁTIL ACW466900
APLICAÇÃO: PLATAFORMA



CÓD. RP6203783M1

DEDO RETRÁTIL 71373376 / 6219032M1
APLICAÇÃO: PLATAFORMA



CÓD. RP28480265

EXCENTRICO MF 32 MF 34
APLICAÇÃO: COLHEITADEIRA



CÓD. RP1730729

FACA DO PICADOR - CF01701
APLICAÇÃO: PICADOR

COMPONENTES EM GERAL

COLHEITADEIRA | LINHA AGCO



CÓD. RP6215841M1

FACAS DO PICADOR 053033T1 – 38623
APLICAÇÃO: PICADOR



CÓD. RP1730728M1

FACAS DO PICADOR 117037014800
APLICAÇÃO: PICADOR



CÓD. RP3319935

GUIA DO DEDO RETRÁTIL
APLICAÇÃO: GERAL



CÓD. RP264067

GUIA DO DEDO RETRÁTIL
APLICAÇÃO: GERAL



CÓD. RP113732M1

KIT ROLAMENTO DE CILINDRO
APLICAÇÃO: CILINDRO



CÓD. RP6210519M1

MANCAL UNIDADE
APLICAÇÃO: PLATAFORMA



CÓD. RP058602T1

NAVALHA DE CORTE
APLICAÇÃO: PLATAFORMA



CÓD. RP055742T1

NAVALHA DE CORTE PARAF.
APLICAÇÃO: PLATAFORMA



CÓD. RP3317617M1

NAVALHA DE CORTE REB 0329231P1-039231P1
APLICAÇÃO: PLATAFORMA



DESLIZADORES E DIVISORES COLHEITADEIRA | LINHA AGCO

| CÓDIGO | DESCRIÇÃO | APLICAÇÃO | CÓDIGO | DESCRIÇÃO | APLICAÇÃO |
|-------------|-----------------|------------|--------------|---------------------------|------------|
| RP6211868M1 | DESLIZADOR UHMW | PLATAFORMA | RP71373852 | DESLIZADOR UHMW | PLATAFORMA |
| RP6202281M1 | DESLIZADOR UHMW | PLATAFORMA | RP71373854 | DESLIZADOR UHMW | PLATAFORMA |
| RP6210362M1 | DESLIZADOR UHMW | PLATAFORMA | RP71373855 | DESLIZADOR UHMW | PLATAFORMA |
| RP6211869M1 | DESLIZADOR UHMW | PLATAFORMA | RP71373858 | DESLIZADOR UHMW | PLATAFORMA |
| RP6211871M1 | DESLIZADOR UHMW | PLATAFORMA | RP71373859 | DESLIZADOR UHMW | PLATAFORMA |
| RP6211872M1 | DESLIZADOR UHMW | PLATAFORMA | RP71373860 | DESLIZADOR UHMW | PLATAFORMA |
| RP6211874M1 | DESLIZADOR UHMW | PLATAFORMA | RP71373871 | DESLIZADOR UHMW | PLATAFORMA |
| RP6211875M1 | DESLIZADOR UHMW | PLATAFORMA | RP71373872 | DESLIZADOR UHMW | PLATAFORMA |
| RP6213279M1 | DESLIZADOR UHMW | PLATAFORMA | RP71373874 | DESLIZADOR UHMW | PLATAFORMA |
| RP6217737M1 | DESLIZADOR UHMW | PLATAFORMA | RP71415154 | DESLIZADOR UHMW | PLATAFORMA |
| RP6217744M1 | DESLIZADOR UHMW | PLATAFORMA | RP71415155 | DESLIZADOR UHMW | PLATAFORMA |
| RP6217745M1 | DESLIZADOR UHMW | PLATAFORMA | RP71415156 | DESLIZADOR UHMW | PLATAFORMA |
| RP6231014M1 | DESLIZADOR UHMW | PLATAFORMA | RP71415159 | DESLIZADOR UHMW | PLATAFORMA |
| RP6231015M1 | DESLIZADOR UHMW | PLATAFORMA | RP71415160 | DESLIZADOR UHMW | PLATAFORMA |
| RP6232412M1 | DESLIZADOR UHMW | PLATAFORMA | RP71442958 | DESLIZADOR UHMW | PLATAFORMA |
| RP6232413M1 | DESLIZADOR UHMW | PLATAFORMA | RP71442959 | DESLIZADOR UHMW | PLATAFORMA |
| RP6241026M1 | DESLIZADOR UHMW | PLATAFORMA | RP71442960 | DESLIZADOR UHMW | PLATAFORMA |
| RP6267327M1 | DESLIZADOR UHMW | PLATAFORMA | RP71443047 | DESLIZADOR UHMW | PLATAFORMA |
| RP6267329M1 | DESLIZADOR UHMW | PLATAFORMA | RP71443048 | DESLIZADOR UHMW | PLATAFORMA |
| RP6267331M1 | DESLIZADOR UHMW | PLATAFORMA | RP71443764 | DESLIZADOR UHMW | PLATAFORMA |
| RP6267337M1 | DESLIZADOR UHMW | PLATAFORMA | RP71479895 | DESLIZADOR UHMW | PLATAFORMA |
| RP6267339M1 | DESLIZADOR UHMW | PLATAFORMA | RPACW2121360 | DESLIZADOR UHMW | PLATAFORMA |
| RP626733M1 | DESLIZADOR UHMW | PLATAFORMA | RPACW2121370 | DESLIZADOR UHMW | PLATAFORMA |
| RP6281363M1 | DESLIZADOR UHMW | PLATAFORMA | RPACW2121520 | DESLIZADOR UHMW | PLATAFORMA |
| RP6286579M1 | DESLIZADOR UHMW | PLATAFORMA | RPACW2121530 | DESLIZADOR UHMW | PLATAFORMA |
| RP6286579M2 | DESLIZADOR UHMW | PLATAFORMA | RPACW2315440 | DESLIZADOR UHMW | PLATAFORMA |
| RP6286652M1 | DESLIZADOR UHMW | PLATAFORMA | RP71415157 | DESLIZADOR UHMW 620228M1 | PLATAFORMA |
| RP6286665M1 | DESLIZADOR UHMW | PLATAFORMA | RP71373861 | DESLIZADOR UHMW 6202289M1 | PLATAFORMA |
| RP6286666M1 | DESLIZADOR UHMW | PLATAFORMA | RP6228384 | DIVISOR | PLATAFORMA |
| RP6298620M1 | DESLIZADOR UHMW | PLATAFORMA | RP71443800 | DIVISOR | PLATAFORMA |
| RP6310477M1 | DESLIZADOR UHMW | PLATAFORMA | RP71443801 | DIVISOR | PLATAFORMA |
| RP6314382M1 | DESLIZADOR UHMW | PLATAFORMA | RP71481441 | DIVISOR 45 PES | PLATAFORMA |
| RP71373851 | DESLIZADOR UHMW | PLATAFORMA | | | |

COMPONENTES EM GERAL

COLHEITADEIRA | LINHA JOHN DEERE



CÓD. RJDH166181

SUPORE
APLICAÇÃO: ALIMENTAÇÃO



CÓD. RJDCQ38390

BRAÇO
APLICAÇÃO: SUPORTE TRANSVERSAL



CÓD. RJDZ20917

CAPA
APLICAÇÃO: PAINEL LATERAL



CÓD. RDJH173922IK
CÓD. RJDH173922IK

BLINDAGEM
APLICAÇÃO: CAIXA DE UNIDADE



CÓD. RJDH202866

ALAVANCA
APLICAÇÃO: MULTIPLICADOR



CÓD. RJDZ22701

APOIO
APLICAÇÃO: ANDADOR DE PALHA



CÓD. RJDZ43477

BLINDAGEM
APLICAÇÃO: CONCAVO



CÓD. RJDZ35899

CUBO
APLICAÇÃO: CILINDRO DE BARRAS



CÓD. RJDAXE48057

SUPORE
APLICAÇÃO: PAINEL LATERAL



CÓD. RJDS04028

ABRAÇADEIRA
APLICAÇÃO: GERAL

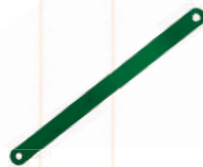

CÓD. RJDH202415

LIGAÇÃO
APLICAÇÃO: DIVISOR CURTO



CÓD. RJDH203898

PLACA
APLICAÇÃO: AUGER



CÓD. RJDZ42642

REFORÇO
APLICAÇÃO: VENTILADOR



CÓD. RJDZ34303

CAPA
APLICAÇÃO: SEM FIM DE GRÃOS



CÓD. RJDCQ09387

ROTOR
APLICAÇÃO: CILINDRO



CÓD. RJDH174377

APOIO
APLICAÇÃO: CONTROLE DE ALTURA



CÓD. RJDHXE175787

CORREIA
APLICAÇÃO: ESCADA



CÓD. RJDZ20610

FLANGE
APLICAÇÃO: ELEVADOR

COMPONENTES EM GERAL

COLHEITADEIRA | LINHA JOHN DEERE



ABA
APLICAÇÃO: ELEVADOR

CÓD. RJD222335



REFORÇO
APLICAÇÃO: BRAÇO DE PASSO

CÓD. RJDH89141



SUPORTE
APLICAÇÃO: ACIONADOR

CÓD. RJDHXE11875



PORTA
APLICAÇÃO: SEM FIM DESCARGA

CÓD. RJDHXE83086



APOIO
APLICAÇÃO: DIVISOR EXTERNO

CÓD. RJDH233218



APOIO
APLICAÇÃO: SISTEMA HIDRÁULICO

CÓD. RJDHXE115476



APOIO
APLICAÇÃO: LEITOR HELICOIDAL

CÓD. RJDH202380



TRAVESSA DIR
APLICAÇÃO: ALIMENTADOR DE CILINDRO

CÓD. RJDCQ30359



BRAÇO
APLICAÇÃO: PLACAS DE COBERTURA

CÓD. RJDH89661



ALAVANCA
APLICAÇÃO: ALIMENTAÇÃO

CÓD. RJDH132986



ARRUELA
APLICAÇÃO: CABINE

CÓD. RJDHXE104214



CAPA
APLICAÇÃO: SEM-FIM

CÓD. RJDH87193



TÁBUA
APLICAÇÃO: CORRENTE DE TRANSPORTE

CÓD. RJDZ33621



TOMADA
APLICAÇÃO: ARMAÇÃO

CÓD. RJDH154789



CAPA
APLICAÇÃO: TORRE

CÓD. RJDHXE12291



SUPORTE
APLICAÇÃO: ELEVADOR

CÓD. RJD02050



APOIO/SUPORTE
APLICAÇÃO: SUPORTE CORREIA

CÓD. RJDHXE136153



PLACA
APLICAÇÃO: GRANELEIRO

CÓD. RJDHXE79976

COMPONENTES EM GERAL

COLHEITADEIRA | LINHA JOHN DEERE



CORREIA
APLICAÇÃO: PEDAL FREIO

CÓD. RJDH99264



CORREIA
APLICAÇÃO: ACIONAMENTO DIANTEIRO

CÓD. RJDHXE127831



CORREIA
APLICAÇÃO: ESCADA INTERNA

CÓD. RJDHXE93394



PLACA
APLICAÇÃO: PICADOR

CÓD. RJDH229265



APOIO
APLICAÇÃO: ACIONAMENTO PLATAFORMA

CÓD. RJDAXE57531



DEFLETOR
APLICAÇÃO: DISTRIBUIDOR DE PALHA

CÓD. RJDQC31972



PERFIL "U"
APLICAÇÃO: DIVISOR

CÓD. RJDH173844



PLACA
APLICAÇÃO: DESCARREGAMENTO

CÓD. RJDAH168204



PROTEÇÃO
APLICAÇÃO: INVERSOR

CÓD. RJDZ44165



PLACA
APLICAÇÃO: ESCADA

CÓD. RJDHXE42429



SUPORTE
APLICAÇÃO: ACIONAMENTO TRANSPORTADOR

CÓD. RJDHXE111873



SUPORTE
APLICAÇÃO: SUPORTE

CÓD. RJDH177269



TÁBUA
APLICAÇÃO: TRANSPORTADOR

CÓD. RJDHXE167071



SUPORTE
APLICAÇÃO: SUPORTE SISTEMA DE PALHA

CÓD. RJDZ56208

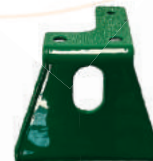

APOIO
APLICAÇÃO: GERAL

CÓD. RJDHXE166218



SUPORTE
APLICAÇÃO: ELEVADOR

CÓD. RJDZ27575



RETENTOR
APLICAÇÃO: SEM-FIM

CÓD. RJDH172459



ARRUELA
APLICAÇÃO: ROTOR DIANTEIRO

CÓD. RJDHXE38272

COMPONENTES EM GERAL

COLHEITADEIRA | LINHA JOHN DEERE



CÓD. RJDZ20913

DESCASCADOR
APLICAÇÃO: PAINEL LATERAL



CÓD. RJDHXE21966

APOIO
APLICAÇÃO: UNIDADE DE CONTROLE



CÓD. RJDHXE135148

ESPAÇADOR
APLICAÇÃO: SEM-FIM INFERIOR



CÓD. RJDHXE41373

CONTRA-PLACA
APLICAÇÃO: ESCADA



CÓD. RJCQ30569

TAMPA
APLICAÇÃO: CALIBRADOR DE PROFUNDIDADE



CÓD. RJDH226258

LÂMINA
APLICAÇÃO: RADIADOR



CÓD. RJDAKE55766

TENSIONADOR
APLICAÇÃO: ACIONAMENTO



CÓD. RJDZ35136

ALAVANCA
APLICAÇÃO: GRAIN PAN

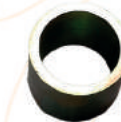

CÓD. RJDHXE76222

ESPAÇADOR
APLICAÇÃO: ELEVADOR DE GRÃOS



CÓD. RJDHXE99950

TOMADA
APLICAÇÃO: ELEVADOR DE GRÃOS



CÓD. RJCQ20463

ABRAÇADEIRA
APLICAÇÃO: SISTEMA DE ESCAPAMENTO



CÓD. RJDAKE47100

DOBRADIÇA
APLICAÇÃO: PAINÉIS



CÓD. RJCQ21087

CHAPA
APLICAÇÃO: SEM-FIM



CÓD. RJDH155088

PROTEÇÃO
APLICAÇÃO: RODAS DENTADAS



CÓD. RJDHXE29368

ARTICULAÇÃO
APLICAÇÃO: SEPARADOR



CÓD. RJDZ30879

CAPA
APLICAÇÃO: BATEDOR



CÓD. RJDIB01601

TAMPA
APLICAÇÃO: UNIDADE DA LINHA



CÓD. RJDH204769

APOIO
APLICAÇÃO: PICADOR

COMPONENTES EM GERAL

COLHEITADEIRA | LINHA JOHN DEERE



CÓD. RJDCQ16563

PROTEÇÃO
APLICAÇÃO: CARRETEL



CÓD. RJDHXE46664

BASE
APLICAÇÃO: SEM-FIM



CÓD. RJDH233298

CANTONEIRA
APLICAÇÃO: TAMPA E SUPORTE DO DIVISOR DE LINHA INTERNO



CÓD. RJDCQ32568

DEFLETOR
APLICAÇÃO: PICADOR



CÓD. RJDCQ25290

TAMPA
APLICAÇÃO: SISTEMA DE NIVELÇÃO



CÓD. RJDHXE111874

SUPORTE
APLICAÇÃO: ACIONAMENTO



CÓD. RJDCQ10666

MEIA POLIA
APLICAÇÃO: TRANSMISSÃO



CÓD. RJDH178812

APOIO
APLICAÇÃO: SEM-FIM



CÓD. RJDHXE125955

PORTA/CARCAÇA
APLICAÇÃO: CARCAÇA HORIZONTAL



CÓD. RJDH233433

PLACA
APLICAÇÃO: QUADRO DE INCLINAÇÃO



CÓD. RJDH152866

REFORÇO
APLICAÇÃO: SEM-FINS TRANSVERSAIS



CÓD. RJDH123286

TOMADA
APLICAÇÃO: QUADRO E PAINÉIS



CÓD. RJDCQ73883

TIRANTE
APLICAÇÃO: PENEIRAS



CÓD. RJDHXE154398

TÁBUA
APLICAÇÃO: TRANSPORTADOR



CÓD. RJDHXE80354

SUPORTE
APLICAÇÃO: PAINÉIS LATERAIS



CÓD. RJDH87184

CAPA
APLICAÇÃO: SEM-FIM



CÓD. RJDH173782

GUIA
APLICAÇÃO: QUADRO



CÓD. RJDH203071

VEDAÇÃO
APLICAÇÃO: ESTRUTURA

COMPONENTES EM GERAL

COLHEITADEIRA | LINHA JOHN DEERE



CÓD. RJDH173904

VEDAÇÃO
APLICAÇÃO: ESTRUTURA



CÓD. RJDHXET12346

CORREIA
APLICAÇÃO: ESCADA



CÓD. RJDCQ32567

DEFLETOR
APLICAÇÃO: PICADOR



CÓD. RJDCQ10667

MEIA POLIA
APLICAÇÃO: TRANSMISSÃO



CÓD. RJDCQ31973

DEFLETOR
APLICAÇÃO: DISTRIBUIDOR



CÓD. RJDZ43476

BLINDAGEM
APLICAÇÃO: CONCAVO



CÓD. RJDH220971

APOIO
APLICAÇÃO: GERAL



CÓD. RJDH203897

CAPA
APLICAÇÃO: GERAL



CÓD. RJDZ36531

FORQUILHA
APLICAÇÃO: GERAL



CÓD. RJDHXET11854

SUPORTE
APLICAÇÃO: TRANSPORTADOR



CÓD. RJDH170596

DEFLETOR
APLICAÇÃO: ESTRUTURA



CÓD. RJDH91305

ALAVANCA
APLICAÇÃO: ALAVANCA



CÓD. RJDH108224

BRAÇO
APLICAÇÃO: COBERTURA



CÓD. RJDCQ36238

ROTOR
APLICAÇÃO: CILINDRO



CÓD. RJDCQ14776

PLACA
APLICAÇÃO: SACA PALHA



CÓD. RJDH204973

CHAPA
APLICAÇÃO: PICADOR



CÓD. RJDH204974

CHAPA
APLICAÇÃO: PICADOR



CÓD. RJDCQ49316

SUPORTE
APLICAÇÃO: PICADOR



CÓD. RJDH98644

BRAÇO
APLICAÇÃO: PLACA DE COBERTURA



CÓD. RJDH136046

CAPA
APLICAÇÃO: SISTEMA CENTRAL



/RODOPLANT  

Rodovia RS 223 Km 47
Ibirubá / RS - CEP 98200-000
E-mail: contato@rodoplant.com
Skype: rodoplant.ind
Tel: (54) 3324-6528 / 3199-0087
WhatsApp: (54) 98449-9100 / 99601-3636 / 99638-3636